

2.53.02.0713

e-İnce

İçerik: 5.011

BAŞKA BİLİMLER DEĞERLEME VE DANIŞMANLIK SİSTEMİ A.Ş.  
Nispetiye Mah.561 Şişli Arıcaoğlu Sokak No:  
2 Akatlar  
Tel: 853202044 Fax:  
Büyükdere  
E-Posta: denetim@degereleme.com.tr  
Vergi Dairesi: ANKARA VERGİ DAİRESİ MÜD.  
VKN: 833077312  
SMMM: 242649448



e-Arşiv Fatura



SAYIN  
KÜÇÜK İŞLETİM ANONİM ŞİRKETİ  
Genel Müdür Mehmet Ökçüoğlu, No:2 ANKARA / No:  
Kapasite:  
1 Teker  
Büyükdere  
E-Posta:  
Tel: 444  
Vergi Dairesi: ANKARA VERGİ DAİRESİ MÜD.  
VKN: 833077312

740

Özellikler No:	1922
Seri No:	20200000000000000000
Fatura Tipi:	SATIS
Fatura No:	20200000000000000000
Fatura Tarihi:	27.07.2021 12:18

ETIM: 06/2021/005-470-003-2062041090

Sıra No	Mal Hizmet	Miktar	Ölçüm Birimi	İskonto/ Artırım Oranı	İskonto/ Artırım Tutarı	İskonto/ Artırım Oranı	KDV Oranı	KDV Tutarı	Diğer Yönlendirme	Mal Hizmet Tutarı
1	OPREK DİREKSİYON	1 Adet	329 TL	%0,00	0,00 TL	İskonto	%18,00	112,27 TL		217,00 TL
2	SERIALİZEDİĞİ MÜHÜR	1 Adet	854,7 TL	%0,00	0,00 TL	İskonto	%18,00	151,85 TL		702,85 TL
3	LETEL 1000 MÜHÜR	2 Adet	407 TL	%0,00	0,00 TL	İskonto	%18,00	165,14 TL		241,86 TL
4	POKER SÜPÜR 240 CC	1 Adet	259 TL	%0,00	0,00 TL	İskonto	%18,00	46,62 TL		212,38 TL
5	10000 SENSÖRÜ	3 Adet	219 TL	%0,00	0,00 TL	İskonto	%18,00	419,34 TL		219,00 TL
6	DOP 30000 DOKAN 7"	1 Adet	1.221 TL	%0,00	0,00 TL	İskonto	%18,00	221,79 TL		1.221,00 TL
7	FIRKALIK VİP SAĞIRI 2400	8 Adet	222 TL	%0,00	0,00 TL	İskonto	%18,00	218,50 TL		1.776,00 TL
8	30000 SENSÖRÜ	4 Adet	148 TL	%0,00	0,00 TL	İskonto	%18,00	196,56 TL		592,00 TL
9	10000 SENSÖRÜ	4 Adet	105 TL	%0,00	0,00 TL	İskonto	%18,00	131,20 TL		420,00 TL
10	4" İsmir TTE KABLO	50 mt	5,55 TL	%0,00	0,00 TL	İskonto	%18,00	40,95 TL		277,50 TL
11	10000 TTE KABLO	50 mt	3,7 TL	%0,00	0,00 TL	İskonto	%18,00	11,30 TL		185,00 TL
12	10000 TTE KABLO	20 mt	4,85 TL	%0,00	0,00 TL	İskonto	%18,00	10,51 TL		96,00 TL
13	10000 TTE KABLO	20 Adet	10,2 TL	%0,00	0,00 TL	İskonto	%18,00	21,12 TL		1.400,00 TL
14	10000 TTE KABLO	1 Adet	312,8 TL	%0,00	0,00 TL	İskonto	%18,00	25,30 TL		312,80 TL
15	10000-4500 MOTOR KODUNA SATELİ	11 Adet	222 TL	%0,00	0,00 TL	İskonto	%18,00	431,50 TL		2.442,00 TL
16	10000-4500 MOTOR KODUNA SATELİ	10 Adet	295,0 TL	%0,00	0,00 TL	İskonto	%18,00	519,84 TL		2.950,00 TL
17	10000-4500 MOTOR KODUNA SATELİ	2 Adet	244,2 TL	%0,00	0,00 TL	İskonto	%18,00	87,04 TL		488,40 TL
18	10000-4500 MOTOR KODUNA SATELİ	1 Adet	24 TL	%0,00	0,00 TL	İskonto	%18,00	1,32 TL		23,00 TL
19	10000-4500 MOTOR KODUNA SATELİ	1 Adet	21,6 TL	%0,00	0,00 TL	İskonto	%18,00	15,00 TL		21,60 TL
20	10000-4500 MOTOR KODUNA SATELİ	10 Adet	21,6 TL	%0,00	0,00 TL	İskonto	%18,00	58,54 TL		216,00 TL
21	10000-4500 MOTOR KODUNA SATELİ	1 Adet	1.110 TL	%0,00	0,00 TL	İskonto	%18,00	190,80 TL		1.110,00 TL
22	10000-4500 MOTOR KODUNA SATELİ	1 Adet	319 TL	%0,00	0,00 TL	İskonto	%18,00	15,06 TL		319,00 TL
23	10000-4500 MOTOR KODUNA SATELİ	1 Adet	364,3 TL	%0,00	0,00 TL	İskonto	%18,00	65,94 TL		364,30 TL
24	10000-4500 MOTOR KODUNA SATELİ	1 Adet	3.801,2 TL	%0,00	0,00 TL	İskonto	%18,00	680,00 TL		3.801,20 TL

Mal Hizmet Tutarları	2.950,00 TL
İskonto İskonto	0,00 TL
Hesaplanan KDV (%18)	2.190,00 TL







Yatırım F. No: 28826

28/04/2023

GAZİP ÖZGEMAL MAKİNE SANAYİ OTOM. SAN. LTD. TİC.  
SAY. NO: 1310 ŞİE  
Mevzuu: 020.0000.00.00  
000000/000000  
Tic. Sic. No: 2730000000000000  
Yatırım No:  
E-Posta: gazipozgemal@ozgemal.com.tr  
Web Sitesi: www.ozgemal.com.tr  
MERSİS: 08340000000000000000  
VKN: 0340000000



e-Argiv Fatura



**SARIN**  
KURUMSAL MALİYETLER SAN. TİC. LTD. ŞİE  
KURUMSAL MALİYETLER SAN. TİC. LTD. ŞİE OSB REKAP SATIŞ  
FİDANLIYI YOLU 1. CAD. 2. KAT. 06 100 000 000 000 000  
Tic. Sic. No:  
Tic. Sic. No:  
E-Posta:  
Tic. Sic. No:  
VKN: 03400000000000000000  
VKN: 0340000000

LETEL: 0312 202 4631 4660 9745 5613 7660 007

Üretim No: 001  
Seri No: 00000000000000000000  
Fatura Tipi: SATIŞ  
Fatura No: 00000000000000000000  
Fatura Tarihi: 06.04.2023 14:56

10.215  
KURUMSAL MALİYETLER  
SAN. TİC. LTD. ŞİE

Sıra No	MALİHESİT	MİKTAR	Birim Fiyat	Eklenen/Arttırılan Oran	Eklenen/Arttırılan Tutar	Eklenen/Arttırılan Oran	KDV Oran	KDV Tutarı	Diğer Vergiler	Mali Hükmet Tutarı
1	10001222 KANCAK BOPU TACIRNA BOPROK İMALATI	1 Adet	25.500 TL	%0,00	0,00 TL	0,00%	%20,00	5.100,00 TL		30.600,00 TL
2	KURUMSAL MALİYETLER SAN. TİC. LTD. ŞİE	2 Adet	400 TL	%0,00	0,00 TL	0,00%	%20,00	80,00 TL		480,00 TL

253.01 01 1062

Mali Hükmet Toplam Tutar	31.080,00 TL
Vergi Eklenmesi	0,00 TL
Mevcut KDV (%18)	5.514,00 TL
Vergiye Dahil Toplam Tutar	36.594,00 TL
Göstermek Tutar	36.594,00 TL





25.02.2017

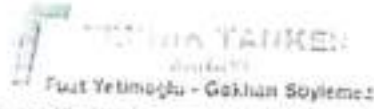

Menkul Değerler Yatırım Menkul Değerler A.Ş. / MDD  
 Şişli, Validepaşa Meydanı, Üsküdar Cad. No: 111-1 Fiyat / Kuruş



Yatırım Menkul Değerler A.Ş.  
 Kurumun Yatırım Menkul Değerler A.Ş. - 2  
 Yatırım Menkul Değerler A.Ş.  
 E-Posta: info@yatirimmenkul.com.tr  
 Yatırım Menkul Değerler A.Ş. Yatırım Menkul Değerler A.Ş.  
 Yatırım Menkul Değerler A.Ş.

Yatırım No: 200001140  
 Yatırım Değeri: 3724.000 TL  
 Yatırım No: 1111  
 Yatırım No: 1111/140/1  
 Yatırım No: 1111/140/1/1  
 Yatırım No: 1111/140/1/1/1  
 Yatırım No: www.yatirimmenkul.com.tr

Yatırım No: 1111/140/1/1  
 Yatırım No: 1111/140/1/1/1  
 Yatırım No: 1111/140/1/1/1/1  
 Yatırım No: 1111/140/1/1/1/1/1  
 Yatırım No: 1111/140/1/1/1/1/1/1

Müşteriye  
 Yatırım Menkul Değerler A.Ş. Yatırım Menkul Değerler A.Ş.  
 Yatırım Menkul Değerler A.Ş. Yatırım Menkul Değerler A.Ş.  
 Yatırım Menkul Değerler A.Ş. Yatırım Menkul Değerler A.Ş.  
 Yatırım Menkul Değerler A.Ş. Yatırım Menkul Değerler A.Ş.

Miktar	Ortalama Fiyat	Fiyatlar
2.535.720,00 TL	1,47 TL	3.727,00 TL
Mut Hemen Satışın Tutarı		3.727,00 TL
Sermayesiz K.D.V. (% 25,00)		931,75 TL
Sermayesiz Dahi Fiyatın Tutarı		2.795,25 TL
Ölçümlük Tutarı		18.796,20 TL

253.72.0057





常州大云环保科技有限公司 CE 标志  
**CHANGZHOU DYUN ENVIRONMENTAL TECHNOLOGY CO.,LTD**  
 NO.118 SHANGSHANG ROAD,KUNLUN STREET,LIYANG,CHANGZHOU,CHINA  
 TEL:0519-8707008

COMMERCIAL INVOICE

TO: MS  
 KUTLUYEDHU PLASTIK SAN TIC LTD STI  
 ALTI Organize Sanayi Bölgesi 1 Cadde 2 Sokak Akaray 08100 TURKIYE  
 TAX ID: 2710230997  
 Tel: 0082 296 73 03  
 Fax: 0082 296 21 91  
 CONTACT: Ms. Ozguner

Invoice No: DY-2008-146  
 Invoice No: DY-2008-146  
 Date: 29.10.2008  
 Date: 29 Oct 2008

Order No	Order	Quantity	Unit Price	Amount
Order No	Description of Goods	Quantity (PCS)	Unit Price (USD)	Amount (USD)
	COMPLETE SHREDDER LINE	1	150,000.00	150,000
<b>TOTAL:</b>				

FOB SHANGHAI PORT, CHINA USD150,000.00

253.01.04.0003

常州大云环保科技有限公司

SEEN [Signature]  
 ZHEJIANG JWELL PIPE EQUIPMENT CO., LTD



İFA FATURA

RYB ELEKTRİK MÜHENDİSLİK İNŞAAT  
TARIM HAYV. SAN. VE TİC. LTD. ŞTİ.  
KÜLTÜRBAĞI MAH. 40112 ANKARA (SİĞIRCIYI ÇEŞME)  
06 106 50300  
06 106 50300  
06 106 50300  
06 106 50300  
06 106 50300  
06 106 50300  
06 106 50300  
06 106 50300  
06 106 50300  
06 106 50300

MİMAR  
KÜLTÜRBAĞI MAH. 40112 ANKARA  
06 106 50300  
06 106 50300  
06 106 50300  
06 106 50300  
06 106 50300  
06 106 50300  
06 106 50300  
06 106 50300

Özellikler No: 105  
Serisi: 105/105  
Fatura No: 105/105  
Fatura Tarihi: 29.12.2010  
Fatura Saati: 17:00

No	Malın Adı	Plan No	Ölçü Birimi	Adet	Fatura Birim Fiyatı	Fatura Tutarı	İhtiyaç Tutarı	İhtiyaç Birim Fiyatı	Kat. No	İST. Tutarı	Ölçü Birimi	Plan No	Adet	Fatura Birim Fiyatı	Fatura Tutarı	İhtiyaç Tutarı	İhtiyaç Birim Fiyatı	Kat. No
1	...	...	...	...	...	...	...	...	...	...	...	...	...	...	...	...	...	...
2	...	...	...	...	...	...	...	...	...	...	...	...	...	...	...	...	...	...
3	...	...	...	...	...	...	...	...	...	...	...	...	...	...	...	...	...	...
4	...	...	...	...	...	...	...	...	...	...	...	...	...	...	...	...	...	...
5	...	...	...	...	...	...	...	...	...	...	...	...	...	...	...	...	...	...
6	...	...	...	...	...	...	...	...	...	...	...	...	...	...	...	...	...	...
7	...	...	...	...	...	...	...	...	...	...	...	...	...	...	...	...	...	...
8	...	...	...	...	...	...	...	...	...	...	...	...	...	...	...	...	...	...
9	...	...	...	...	...	...	...	...	...	...	...	...	...	...	...	...	...	...
10	...	...	...	...	...	...	...	...	...	...	...	...	...	...	...	...	...	...
11	...	...	...	...	...	...	...	...	...	...	...	...	...	...	...	...	...	...
12	...	...	...	...	...	...	...	...	...	...	...	...	...	...	...	...	...	...
13	...	...	...	...	...	...	...	...	...	...	...	...	...	...	...	...	...	...
14	...	...	...	...	...	...	...	...	...	...	...	...	...	...	...	...	...	...
15	...	...	...	...	...	...	...	...	...	...	...	...	...	...	...	...	...	...
16	...	...	...	...	...	...	...	...	...	...	...	...	...	...	...	...	...	...
17	...	...	...	...	...	...	...	...	...	...	...	...	...	...	...	...	...	...
18	...	...	...	...	...	...	...	...	...	...	...	...	...	...	...	...	...	...
19	...	...	...	...	...	...	...	...	...	...	...	...	...	...	...	...	...	...
20	...	...	...	...	...	...	...	...	...	...	...	...	...	...	...	...	...	...

RYB ELEKTRİK MÜHENDİSLİK İNŞAAT  
TARIM HAYV. SAN. VE TİC. LTD. ŞTİ.  
KÜLTÜRBAĞI MAH. 40112 ANKARA (SİĞIRCIYI ÇEŞME)  
06 106 50300  
06 106 50300  
06 106 50300  
06 106 50300  
06 106 50300  
06 106 50300  
06 106 50300  
06 106 50300  
06 106 50300  
06 106 50300  
06 106 50300  
06 106 50300  
06 106 50300  
06 106 50300  
06 106 50300  
06 106 50300  
06 106 50300  
06 106 50300  
06 106 50300

MAHAL GAYRİMENKUL DEĞERLEME VE DANIŞ.  
Ağaç Övaçlar Mah. 1314.Cad. Yağcıaya  
Apt. No: 1410 Çankaya / ANKARA  
BAŞKENT T.C. 06 106 7727  
Mersis : 0610 135 7727 00001

Maliye Bakanlığı - 05.09.2020 No: 2020/155

**APRONTENLOJİ A.Ş.**  
 Nispetiye Mah. 107. Sokak No: 21 Kat: 2/1  
 34398 Beşiktaş / İstanbul  
 Tic. Sic. No: 275946 İstanbul TTB  
 Mersis No: 34010100000000000001  
 Telefon No: 0212 252 22 22  
 E-posta Adresi: info@aprontenloji.com.tr



STATÜ

**ŞİRKET**  
 Adı: Aprontenloji A.Ş. Tic. Sic. No: 275946  
 Nispetiye Mah. 107. Sokak No: 21 Kat: 2/1  
 34398 Beşiktaş / İstanbul  
 T.C. Vatandaşı: Evet  
 Kuruluş Tarihi: 05.09.2020  
 Şirket Türü: Anonim Şirket  
 Şirket Türü: Anonim Şirket  
 Şirket Türü: Anonim Şirket

Değerlendirme No:	001-2
Tarhihi:	05.09.2020
Değerlendirme Türü:	SAAT
Değerlendirme No:	001-2
Değerlendirme Tarihi:	05.09.2020
Değerlendirme Türü:	SAAT
Değerlendirme No:	001-2

Özellik	Değerlendirme / Açıklama	Değerlendirme Tarihi	Değerlendirme Türü	Değerlendirme No	Değerlendirme Tarihi	Değerlendirme Türü	Değerlendirme No	Değerlendirme Tarihi	Değerlendirme Türü	Değerlendirme No											
1	2020-09-05	05.09.2020	SAAT	001-2	05.09.2020	SAAT	001-2	05.09.2020	SAAT	001-2											
2	2020-09-05	05.09.2020	SAAT	001-2	05.09.2020	SAAT	001-2	05.09.2020	SAAT	001-2											
<table border="1"> <tr> <td>Değerlendirme Türü</td> <td>SAAT</td> </tr> <tr> <td>Değerlendirme No</td> <td>001-2</td> </tr> <tr> <td>Değerlendirme Tarihi</td> <td>05.09.2020</td> </tr> <tr> <td>Değerlendirme Türü</td> <td>SAAT</td> </tr> <tr> <td>Değerlendirme No</td> <td>001-2</td> </tr> <tr> <td>Değerlendirme Tarihi</td> <td>05.09.2020</td> </tr> </table>										Değerlendirme Türü	SAAT	Değerlendirme No	001-2	Değerlendirme Tarihi	05.09.2020	Değerlendirme Türü	SAAT	Değerlendirme No	001-2	Değerlendirme Tarihi	05.09.2020
Değerlendirme Türü	SAAT																				
Değerlendirme No	001-2																				
Değerlendirme Tarihi	05.09.2020																				
Değerlendirme Türü	SAAT																				
Değerlendirme No	001-2																				
Değerlendirme Tarihi	05.09.2020																				

**Şirket Açıklamaları**  
 1. Şirketin Kuruluş Tarihi: 05.09.2020  
 2. Şirketin Kuruluş Yeri: İstanbul

İS BANKASI TL	TR12 0006 4000 0001 8700 0262 50
İS BANKASI USD	TR12 0006 4000 0001 3790 0302 51
İS BANKASI EURO	TR12 0006 4000 0001 3790 0307 52
YAPİ Kredi TL	TR19 0006 7010 0000 0004 7091 02
YATIRIM BANKASI TL	TR74 0006 2001 0040 0005 2970 71
Halk Bankası TL	TR30 0001 2001 2870 0010 1000 63
Halk Bankası USD	TR07 0001 2001 2870 0053 1004 74
Halk Bankası EURO	TR48 0001 2001 2870 0010 1004 06

İmza ve İmza  
 İmza ve İmza

255.01.0017

255/02.01.0109

255/02.01.0109

**JIANGSU XINRONGPLAS MACHINERY CO., LTD**  
 Address: East Jintan Road, Jintan Town, Zhenjiang City, Jiangsu, China  
**COMMERCIAL INVOICE**

Invoice No.: XR-20210624  
 Date: 24, Jun, 2021

To:  
**KUZEV HURU A.S**  
 ADDRESS: KIRIMLI OSB MEHMETCIK CAD. NO 2  
 68100, AKSARAY, TURKEY  
 E-MAIL: OZGUNER.GULER@KUZEVBORU.COM.TR  
 TAX NO: 6016938167  
 CONTACT PERSON: MS. OZGUNER  
 TEL/FAX: +90905 492650020

From: Shanghai, China  
 Port of discharge: MERSIN, TURKEY  
 Supplier:  
**JIANGSU XINRONGPLAS MACHINERY CO., LTD**  
 HS No.: 8477209000  
 Tax ID: 91326582MA1MXTYL60

ITEM	Item Description	Brand	Serial number	Packages	Quantity	Unit Price (USD)	Total Price (USD)	
S/N:	32-223 K00E ZPE EXTRUSION FOOD VACUUM LINE - HPE EXTRUSION UPPER FEEDER PART		01417-84500	128	1 Set	145500	185500	
S/N:	313-3350 HGT LINE EXTRUSION LINE - PLASMA 2000 URETRIN PART				1 Set	920000	920000	
<b>TOTAL FOB SHANGHAI PRICE</b>							<b>1105500</b>	<b>1105500</b>
WE CERTIFY THAT CHINA IS THE COUNTRY OF ORIGIN OF THE PRODUCTS HERE ISSUED								USD 1,125,000.00

710-5200 2021 2021 2021



张强

03822602303 03822602191

**JIANGSU XINRONGPLAS MACHINERY CO. LTD**  
 Address: East Jinsen Road, Zhufeng Town, Zhangjiagang City, Jiangsu, China

**COMMERCIAL INVOICE**



NO: 20X-20210  
 DATE: 0402

BUYER: KUZBY BORU ANONIM SİRKETİ  
 KIRIMLI OSB MEHMETÇİK CAD No:2  
 08100 MERKEZ / AKSARAY  
 Tel: 03822602303 Faks: 03822602191

18.07.2021  
 18 - 18123-05018

PRODUCTS	Qty	Quantity	Unit Price (USD)	Total Price
310 430 MM PIPE PRODUCTION LINE - 310430	01	1 Line	530,000.00	530,000
PLASTIC EXTRUSION GRANUL - PELLETIZING LINE - 310430		1 Line	265,000.00	265,000
MIXERER - CRUSHER LINE - 310430		1 Line	189,000.00	189,000
<b>TOTAL FOB ZHANGJIAGANG PRICE: USD 984000</b>				<b>984,000</b>

03822602303  
 03822602191

03822602303  
 03822602191

Handwritten notes in Turkish, including dates and company information, such as '03.08.2021' and 'Kuzby Boru Anonim Şirketi'.

27052024-149

M. Başak

27/05/2024

M. Başak



M-ARSA Fatura

M. Başak  
S. 14/8 Cad. Çankaya / ANKARA  
No: 14/8 Çankaya / ANKARA

M. Başak  
S. 14/8 Cad. Çankaya / ANKARA  
No: 14/8 Çankaya / ANKARA

SERİ: M-ARSA  
M. Başak S. 14/8 Cad. Çankaya / ANKARA

M. Başak  
S. 14/8 Cad. Çankaya / ANKARA  
No: 14/8 Çankaya / ANKARA

M. Başak S. 14/8 Cad. Çankaya / ANKARA

Seri No:	M-ARSA
Fatura No:	27052024-149
Fatura Tarihi:	27/05/2024

Sıra No	Mal Hizmet	MİKTAR	Ekim Toplam	Ekim/Akım Ödeme	Ekim/Akım Tutar	Ekim/Akım Bedeli	SDY Denge	SDY Tutar	Toplam Tutar	Toplam Bedeli									
1	M. Başak S. 14/8 Cad. Çankaya / ANKARA	1.000	1.000 TL	1.000	1.000 TL	1.000	1.000	1.000 TL	1.000 TL	1.000 TL									
2	M. Başak S. 14/8 Cad. Çankaya / ANKARA	1.000	1.000 TL	1.000	1.000 TL	1.000	1.000	1.000 TL	1.000 TL	1.000 TL									
3	M. Başak S. 14/8 Cad. Çankaya / ANKARA	1.000	1.000 TL	1.000	1.000 TL	1.000	1.000	1.000 TL	1.000 TL	1.000 TL									
4	M. Başak S. 14/8 Cad. Çankaya / ANKARA	1.000	1.000 TL	1.000	1.000 TL	1.000	1.000	1.000 TL	1.000 TL	1.000 TL									
5	M. Başak S. 14/8 Cad. Çankaya / ANKARA	1.000	1.000 TL	1.000	1.000 TL	1.000	1.000	1.000 TL	1.000 TL	1.000 TL									
6	M. Başak S. 14/8 Cad. Çankaya / ANKARA	1.000	1.000 TL	1.000	1.000 TL	1.000	1.000	1.000 TL	1.000 TL	1.000 TL									
7	M. Başak S. 14/8 Cad. Çankaya / ANKARA	1.000	1.000 TL	1.000	1.000 TL	1.000	1.000	1.000 TL	1.000 TL	1.000 TL									
8	M. Başak S. 14/8 Cad. Çankaya / ANKARA	1.000	1.000 TL	1.000	1.000 TL	1.000	1.000	1.000 TL	1.000 TL	1.000 TL									
9	M. Başak S. 14/8 Cad. Çankaya / ANKARA	1.000	1.000 TL	1.000	1.000 TL	1.000	1.000	1.000 TL	1.000 TL	1.000 TL									
10	M. Başak S. 14/8 Cad. Çankaya / ANKARA	1.000	1.000 TL	1.000	1.000 TL	1.000	1.000	1.000 TL	1.000 TL	1.000 TL									
<table border="1"><tr><td>M. Başak S. 14/8 Cad. Çankaya / ANKARA</td><td>1.000 TL</td></tr><tr><td>Toplam Tutar</td><td>1.000 TL</td></tr><tr><td>Ekim/Akım M. Başak S. 14/8 Cad. Çankaya / ANKARA</td><td>1.000 TL</td></tr><tr><td>Ekim/Akım M. Başak S. 14/8 Cad. Çankaya / ANKARA</td><td>1.000 TL</td></tr><tr><td>Ekim/Akım M. Başak S. 14/8 Cad. Çankaya / ANKARA</td><td>1.000 TL</td></tr></table>										M. Başak S. 14/8 Cad. Çankaya / ANKARA	1.000 TL	Toplam Tutar	1.000 TL	Ekim/Akım M. Başak S. 14/8 Cad. Çankaya / ANKARA	1.000 TL	Ekim/Akım M. Başak S. 14/8 Cad. Çankaya / ANKARA	1.000 TL	Ekim/Akım M. Başak S. 14/8 Cad. Çankaya / ANKARA	1.000 TL
M. Başak S. 14/8 Cad. Çankaya / ANKARA	1.000 TL																		
Toplam Tutar	1.000 TL																		
Ekim/Akım M. Başak S. 14/8 Cad. Çankaya / ANKARA	1.000 TL																		
Ekim/Akım M. Başak S. 14/8 Cad. Çankaya / ANKARA	1.000 TL																		
Ekim/Akım M. Başak S. 14/8 Cad. Çankaya / ANKARA	1.000 TL																		

M. Başak S. 14/8 Cad. Çankaya / ANKARA No: 14/8 Çankaya / ANKARA

YATIRIM MENKUL DEĞERLEME VE DANIŞMANLIK A.Ş.  
 Nispetiye Mah. 1418. Sokak Kat: 10  
 Beşiktaş / İstanbul / Türkiye  
 Tic. Sic. No: 270800 / Mersis: 0810135772700001  
 Telsiz: 0212 377 47 76 / Faks: 0212 450 20 03  
 E-Posta: bilgi@ymdd.com.tr / ymdd@ymdd.com.tr



Yatırım Menkul Değerleme ve Danışmanlık A.Ş.

**ALP MENKUL DEĞERLEME VE DANIŞMANLIK A.Ş.**  
 Nispetiye Mah. 1418. Sokak Kat: 10  
 Beşiktaş / İstanbul / Türkiye  
 Tic. Sic. No: 270800 / Mersis: 0810135772700001  
 Telsiz: 0212 377 47 76 / Faks: 0212 450 20 03  
 E-Posta: bilgi@ymdd.com.tr / ymdd@ymdd.com.tr



Belge Kimliği No: 10000000000000000000  
 Durum: Aktif  
 Fatura No: 10000000000000000000  
 Fatura Tarihi: 01.01.2024  
 Fatura Türü: 10000000000000000000

Sıra No	Yatırım Türü	Miktar	Değer Birimi	Yatırım Başlangıç Tarihi	Yatırım Bitiş Tarihi	Değerlendirme Tarihi	Yatırım Değeri	Yatırım Türü	Değer Birimi	Yatırım Değeri
1	YATIRIM MENKUL DEĞERLERİ	10000000000000000000	TL	01.01.2024	01.01.2024	01.01.2024	10000000000000000000	YATIRIM MENKUL DEĞERLERİ	TL	10000000000000000000
(Empty rows for data entry)										

Yatırım Menkul Değerleri	10000000000000000000
Yatırım Değeri	10000000000000000000
Yatırım Türü	YATIRIM MENKUL DEĞERLERİ
Yatırım Tarihi	01.01.2024
Yatırım Türü	YATIRIM MENKUL DEĞERLERİ

Yatırım Menkul Değerleri A.Ş. tarafından hazırlanmıştır.

YATIRIM MENKUL DEĞERLER A.Ş.  
YATIRIM MENKUL DEĞERLER A.Ş.  
YATIRIM MENKUL DEĞERLER A.Ş.  
YATIRIM MENKUL DEĞERLER A.Ş.  
YATIRIM MENKUL DEĞERLER A.Ş.  
YATIRIM MENKUL DEĞERLER A.Ş.



Yatırım Menkul Değerler



YATIRIM MENKUL DEĞERLER A.Ş.  
YATIRIM MENKUL DEĞERLER A.Ş.  
YATIRIM MENKUL DEĞERLER A.Ş.  
YATIRIM MENKUL DEĞERLER A.Ş.  
YATIRIM MENKUL DEĞERLER A.Ş.  
YATIRIM MENKUL DEĞERLER A.Ş.

Yatırım Menkul Değerler A.Ş.  
Yatırım Menkul Değerler A.Ş.  
Yatırım Menkul Değerler A.Ş.  
Yatırım Menkul Değerler A.Ş.  
Yatırım Menkul Değerler A.Ş.

Sıra No	Yatırım	Miktar	Alınan Tutar	Ödenen Tutar	Ödenen Tutar	Ödenen Tutar	Ödenen Tutar	Ödenen Tutar	Ödenen Tutar	Ödenen Tutar
1										
2										
3										
4										
5										
6										
7										
8										
9										
10										
11										
12										
13										
14										
15										
16										
17										
18										
19										
20										
21										
22										
23										
24										
25										
26										
27										
28										
29										
30										
31										
32										
33										
34										
35										
36										
37										
38										
39										
40										
41										
42										
43										
44										
45										
46										
47										
48										
49										
50										
51										
52										
53										
54										
55										
56										
57										
58										
59										
60										
61										
62										
63										
64										
65										
66										
67										
68										
69										
70										
71										
72										
73										
74										
75										
76										
77										
78										
79										
80										
81										
82										
83										
84										
85										
86										
87										
88										
89										
90										
91										
92										
93										
94										
95										
96										
97										
98										
99										
100										

Yatırım Menkul Değerler A.Ş.  
Yatırım Menkul Değerler A.Ş.  
Yatırım Menkul Değerler A.Ş.  
Yatırım Menkul Değerler A.Ş.  
Yatırım Menkul Değerler A.Ş.

Yatırım Menkul Değerler A.Ş.	100.000.000,00
Yatırım Menkul Değerler A.Ş.	100.000.000,00
Yatırım Menkul Değerler A.Ş.	100.000.000,00
Yatırım Menkul Değerler A.Ş.	100.000.000,00
Yatırım Menkul Değerler A.Ş.	100.000.000,00

Yatırım Menkul Değerler A.Ş.  
Yatırım Menkul Değerler A.Ş.  
Yatırım Menkul Değerler A.Ş.  
Yatırım Menkul Değerler A.Ş.  
Yatırım Menkul Değerler A.Ş.

Yatırım Menkul Değerler A.Ş.  
Yatırım Menkul Değerler A.Ş.  
Yatırım Menkul Değerler A.Ş.  
Yatırım Menkul Değerler A.Ş.  
Yatırım Menkul Değerler A.Ş.



MEVLA İPEK...  
 ADI SOY ADI  
 KİMLİK NO  
 DOĞUM YERİ  
 DOĞUM TARİHİ  
 İLKOKUL ADI  
 İLKOKUL TARİHİ  
 İLKOKUL NOTU  
 ORTAOKUL ADI  
 ORTAOKUL TARİHİ  
 ORTAOKUL NOTU  
 LİSE ADI  
 LİSE TARİHİ  
 LİSE NOTU  
 ÜNİVERSİTE ADI  
 ÜNİVERSİTE TARİHİ  
 ÜNİVERSİTE NOTU  
 DİĞER BİLGİLER



Milli Eğitim Bakanlığı



Okul Adı: ...  
 İl: ...  
 İlçe: ...  
 Okul Türü: ...  
 Öğretmen Adı: ...  
 Gözetmen Adı: ...

Mesleki Eğitim	Okul	Okul Türü	Okul Adı	Okul No	Okul Türü	Okul Türü	Mesleki Eğitim	Okul Adı	Okul No	Okul Türü	Mesleki Eğitim

Milli Eğitim Bakanlığı  
 Eğitim Kurumları  
 Eğitim Kurumları Yönetmeliği  
 Eğitim Kurumları Yönetmeliği  
 Eğitim Kurumları Yönetmeliği

Handwritten signature

2023-01-01  
10000000000000000000

Sayfa 1 / 1

Yatırımlar

BAŞKENT EMLAK VE İÇİŞİLERİ  
BAŞKENT EMLAK VE İÇİŞİLERİ BAŞK. BAŞL. BAŞL. BAŞL. BAŞL.  
BAŞKENT EMLAK VE İÇİŞİLERİ BAŞK. BAŞL. BAŞL. BAŞL. BAŞL.  
BAŞKENT EMLAK VE İÇİŞİLERİ BAŞK. BAŞL. BAŞL. BAŞL. BAŞL.  
BAŞKENT EMLAK VE İÇİŞİLERİ BAŞK. BAŞL. BAŞL. BAŞL. BAŞL.  
BAŞKENT EMLAK VE İÇİŞİLERİ BAŞK. BAŞL. BAŞL. BAŞL. BAŞL.



e-FATURA

**Vatan**  
EMLAK VE İÇİŞİLERİ BAŞK. BAŞL. BAŞL. BAŞL. BAŞL.

SATIN  
BAŞKENT EMLAK VE İÇİŞİLERİ BAŞK. BAŞL. BAŞL. BAŞL. BAŞL.  
BAŞKENT EMLAK VE İÇİŞİLERİ BAŞK. BAŞL. BAŞL. BAŞL. BAŞL.  
BAŞKENT EMLAK VE İÇİŞİLERİ BAŞK. BAŞL. BAŞL. BAŞL. BAŞL.  
BAŞKENT EMLAK VE İÇİŞİLERİ BAŞK. BAŞL. BAŞL. BAŞL. BAŞL.  
BAŞKENT EMLAK VE İÇİŞİLERİ BAŞK. BAŞL. BAŞL. BAŞL. BAŞL.

Belge No	10000000000000000000
Belge Tarihi	2023-01-01
Belge Durumu	Aktif
Belge Türü	E-Fatura
Belge İçeriği	BAŞKENT EMLAK VE İÇİŞİLERİ BAŞK. BAŞL. BAŞL. BAŞL. BAŞL.
Belge Durumu	Aktif
Belge Tarihi	2023-01-01
Belge İçeriği	BAŞKENT EMLAK VE İÇİŞİLERİ BAŞK. BAŞL. BAŞL. BAŞL. BAŞL.

BAŞKENT EMLAK VE İÇİŞİLERİ BAŞK. BAŞL. BAŞL. BAŞL. BAŞL.

Kod	Malzeme	Miktar	Birim Fiyat	Eklenmiş	Eklenmiş	Eklenmiş	Eklenmiş	Maliyet	Maliyet
01	BAŞKENT EMLAK VE İÇİŞİLERİ BAŞK. BAŞL. BAŞL. BAŞL. BAŞL.	1 Adet	10000000000000000000						
02	BAŞKENT EMLAK VE İÇİŞİLERİ BAŞK. BAŞL. BAŞL. BAŞL. BAŞL.	1 Adet	10000000000000000000						

Malzeme Miktarı	11 Adet
Malzeme Miktarı	1 Adet
Malzeme Miktarı	1 Adet
Malzeme Miktarı	1 Adet
Malzeme Miktarı	1 Adet

BAŞKENT EMLAK VE İÇİŞİLERİ BAŞK. BAŞL. BAŞL. BAŞL. BAŞL.  
BAŞKENT EMLAK VE İÇİŞİLERİ BAŞK. BAŞL. BAŞL. BAŞL. BAŞL.  
BAŞKENT EMLAK VE İÇİŞİLERİ BAŞK. BAŞL. BAŞL. BAŞL. BAŞL.  
BAŞKENT EMLAK VE İÇİŞİLERİ BAŞK. BAŞL. BAŞL. BAŞL. BAŞL.  
BAŞKENT EMLAK VE İÇİŞİLERİ BAŞK. BAŞL. BAŞL. BAŞL. BAŞL.

→ Başkent Emlak ve İçişleri Bakanlığı  
Başkent Emlak ve İçişleri Bakanlığı

**MAHAL GAYRİMENKUL DEĞERLEME VE DANIŞMANLIK A.Ş.**  
 Mersis: 071300380001000001  
 T.C. Vatandaşlık No: 41234567890  
 T.C. Kimlik No: 98765432109  
 T.C. Nüfus Cüzdanı No: 12345678901  
 T.C. Pasaport No: 09876543210  
 T.C. Mülkiyet Sicil No: 54321098765  
 T.C. Tapu Sicil No: 65432109876  
 T.C. İpotek Sicil No: 76543210987  
 T.C. Borç Sicil No: 87654321098  
 T.C. Yabancı Yatırım Sicil No: 98765432109

**e-Şirki**  
 Bilgi Teknolojileri Bakanlığı  
 T.C. İktisadi İşleri Bakanlığı  
 e-Şirki Faturası



Ödeme Durumu: Ödendi  
 Durum: Ödendi  
 Fatura Tipi: A/B  
 Fatura No: 12345678901  
 Fatura Tarihi: 15.05.2023

Konu	Özellik	Miktar	Birim Fiyat	Eklenen/Artırılan Dersh	Eklenen/Artırılan İşletme	Eklenen/Artırılan Diğerleri	KTİV Oranı	KDV Oranı	Oran Grupları	Oran
1	...	...	...	...	...	...	...	...	...	...
2	...	...	...	...	...	...	...	...	...	...
3	...	...	...	...	...	...	...	...	...	...
4	...	...	...	...	...	...	...	...	...	...
5	...	...	...	...	...	...	...	...	...	...
6	...	...	...	...	...	...	...	...	...	...
7	...	...	...	...	...	...	...	...	...	...
8	...	...	...	...	...	...	...	...	...	...
9	...	...	...	...	...	...	...	...	...	...
10	...	...	...	...	...	...	...	...	...	...
11	...	...	...	...	...	...	...	...	...	...
12	...	...	...	...	...	...	...	...	...	...
13	...	...	...	...	...	...	...	...	...	...
14	...	...	...	...	...	...	...	...	...	...
15	...	...	...	...	...	...	...	...	...	...
16	...	...	...	...	...	...	...	...	...	...
17	...	...	...	...	...	...	...	...	...	...
18	...	...	...	...	...	...	...	...	...	...
19	...	...	...	...	...	...	...	...	...	...
20	...	...	...	...	...	...	...	...	...	...

Mal Hizmet Faturası Tutarı	123.456.789.010
Faturaların Toplamı	123.456.789.010
Faturaların Ortalama Değeri	12.345.678.901
Yeni Birim Değeri	12.345.678.901
Ortalama Değeri	12.345.678.901



YILDIRM ELEKTRİK SAN. TİC. LTD. Şİ.İ  
FENİ ÇARMAK MAHALİ SİASIM CADESİ NO: 55  
55A  
KARAİSPLİ KONYA  
Web Sitesi: <http://www.yildirim.com.tr>  
Ticaret Sicil No: 26538  
Mersis No: 0943004288100014  
Mail: [info@yildirim.com.tr](mailto:info@yildirim.com.tr)  
Tel: 0332 345 12 13 (040)  
Fax: 0332 345 12 13  
Vergi Dairesi: SİĞIRCI  
VKN: 0430042887



e-Fatura

**YILDIRM**  
ELEKTRİK SAN. TİC. LTD. Şİ.İ

SAYIN  
KULVE YERİNDEN ANONİM ŞİRKETİ  
KURUMSAL ODUN MAH. MİLMİÇİLER BLV. NO:21  
MİLMİÇİLER AKSARAY  
01060 021003007  
Vergi Dairesi: AAŞANAY VERGİ DAİRESİ MÜD.

Çeviri No: 1912  
Seriyeye: EMELLİYATINA  
Fatura Tipi: SATIŞ  
Fatura No: 99 12001000017056  
Fatura Tarihi: 20-12-2021  
İrsaliye No:  
İrsaliye Tarihi:  
İrsaliye No: E-İRSALİYETLER  
İrsaliye Tarihi: 20-12-2021

ETBİN 01275647 6045 4047 0044 00511310406

Ürün Kodu	Açıklama	Adet	Fiyat	İsk %	KDV %	Tutar
3024718	MAR 6054 B ÇIKIŞ KUTUSU (BOŞ)EAL	2 Adet	735.000 TL	50.00	18	1.472.00 TL
Mali Hizmet Toplamı Tutarı:						1.470.00 TL
KDV Miktarı (%18):						1.470.00 TL
Vergi Harcı Tutarı:						1.470.00 TL
Beklenen KDV (%18):						264.60 TL
Vergiler Dahil Toplam Tutarı:						1.734.60 TL
Ödenecek Tutar:						1.734.60 TL

VİCEL TARİHİ: 30.12.2021  
YANLIZ ÖZNE DİKKATİNE SUNULMUŞTUR  
Ticari Kuru: 0.00000

HANCA	IBAN
YILDIRM ELEKTRİK SAN. TİC. LTD. Şİ.İ	TR02 0000 2001 5800 0005 2045 18
YILDIRM ELEKTRİK SAN. TİC. LTD. Şİ.İ	TR02 0000 2001 5800 0005 2045 18
YILDIRM ELEKTRİK SAN. TİC. LTD. Şİ.İ	TR02 0000 2001 5800 0005 2045 18

İmza ve maddesi

253.02.0078

İmza ve maddesi







01/10/2023

1/2023  
E.Ş.

AKTİF MENKUL DEĞERLER A.Ş. VE KURUMSAL  
MÜHÜRÜ (SÖZGELİ) (TİC. NO: 274136)  
EĞİLİM SİSTEMLERİ  
MÜHÜRÜ



AKTİF MENKUL DEĞERLER A.Ş. VE KURUMSAL MÜHÜRÜ

AKTİF MENKUL DEĞERLER A.Ş. VE KURUMSAL MÜHÜRÜ

Ticaret Sicil No:	274136
Ticaret Sicil Türü:	Sermaye Pazarı
Ticaret Sicil No. 2:	274136/2012
Ticaret Sicil No. 3:	274136/2012
Ticaret Sicil No. 4:	274136/2012
Ticaret Sicil No. 5:	274136/2012
Ticaret Sicil No. 6:	274136/2012

Sıra No	Mal Adı	İçerik	Mal Miktarı	Değer Birimi	Satış Bedeli	AKD Oranı	AKD Tutarı	Değer Artışı	Mali Durum
1	AKTİF MENKUL DEĞERLER A.Ş. VE KURUMSAL MÜHÜRÜ	AKTİF MENKUL DEĞERLER A.Ş. VE KURUMSAL MÜHÜRÜ	1	TL	100.000.000.000	100%	100.000.000.000	0	0

Ticaret Sicil No:	274136
Ticaret Sicil Türü:	Sermaye Pazarı
Ticaret Sicil No. 2:	274136/2012
Ticaret Sicil No. 3:	274136/2012
Ticaret Sicil No. 4:	274136/2012
Ticaret Sicil No. 5:	274136/2012
Ticaret Sicil No. 6:	274136/2012

AKTİF MENKUL DEĞERLER A.Ş. VE KURUMSAL MÜHÜRÜ

*[Empty rectangular area for stamp or signature]*

253.02.02 0110





YATIRIM MENKUL DEĞERLER A.Ş. KURUMU  
KURUMUNUN YATIRIM MENKUL DEĞERLER A.Ş. İÇİN  
YATIRIM MENKUL DEĞERLER A.Ş. İÇİN  
YATIRIM MENKUL DEĞERLER A.Ş. İÇİN  
YATIRIM MENKUL DEĞERLER A.Ş. İÇİN  
YATIRIM MENKUL DEĞERLER A.Ş. İÇİN



Yatırım Menkul Değerler A.Ş.

253.01.03 Coşkun  
310

Şirketin Adı  
Şirketin Ticaret Sicil No  
Şirketin Kuruluş Tarihi  
Şirketin Sektörü  
Şirketin Faaliyet Alanı  
Şirketin Yatırım Alanı

Şirketin Yatırım Alanı  
Şirketin Yatırım Alanı  
Şirketin Yatırım Alanı  
Şirketin Yatırım Alanı  
Şirketin Yatırım Alanı

Yatırım Yapı  
Yatırım No  
Yatırım Tarihi  
Yatırım Durumu

Yatırım No	Yatırım Adı	Yatırım Türü	Yatırım Alanı	Yatırım Durumu	Yatırım Tutarı	Yatırım Tarihi	Yatırım Durumu	Yatırım Tutarı

Yatırım Menkul Değerler A.Ş. Kurumu  
Yatırım Menkul Değerler A.Ş. Kurumu  
Yatırım Menkul Değerler A.Ş. Kurumu  
Yatırım Menkul Değerler A.Ş. Kurumu  
Yatırım Menkul Değerler A.Ş. Kurumu  
Yatırım Menkul Değerler A.Ş. Kurumu  
Yatırım Menkul Değerler A.Ş. Kurumu  
Yatırım Menkul Değerler A.Ş. Kurumu  
Yatırım Menkul Değerler A.Ş. Kurumu  
Yatırım Menkul Değerler A.Ş. Kurumu

Plastik Hammadde İşletimi

3600 Euro  
kur 3,70770  
13.362,72

253 02 0019 126

Yatırım Menkul Değerler A.Ş. (YMD) Kurumunun Yatırım Menkul Değerler A.Ş. olarak faaliyet gösterdiği ve Yatırım Menkul Değerler A.Ş. olarak faaliyet gösterdiği...



Yatırım Menkul Değerler A.Ş.

Yatırım Menkul Değerler A.Ş. Yatırım Menkul Değerler A.Ş. Yatırım Menkul Değerler A.Ş. Yatırım Menkul Değerler A.Ş. Yatırım Menkul Değerler A.Ş.

Yatırım Menkul Değerler A.Ş. Yatırım Menkul Değerler A.Ş. Yatırım Menkul Değerler A.Ş. Yatırım Menkul Değerler A.Ş. Yatırım Menkul Değerler A.Ş.

Yatırım Menkul Değerler A.Ş.	Yatırım Menkul Değerler A.Ş.
Yatırım Menkul Değerler A.Ş.	Yatırım Menkul Değerler A.Ş.
Yatırım Menkul Değerler A.Ş.	Yatırım Menkul Değerler A.Ş.
Yatırım Menkul Değerler A.Ş.	Yatırım Menkul Değerler A.Ş.

Sıra No	Yatırım Menkul Değerler A.Ş.	Yatırım Menkul Değerler A.Ş.	Yatırım Menkul Değerler A.Ş.	Yatırım Menkul Değerler A.Ş.	Yatırım Menkul Değerler A.Ş.	Yatırım Menkul Değerler A.Ş.	Yatırım Menkul Değerler A.Ş.	Yatırım Menkul Değerler A.Ş.	Yatırım Menkul Değerler A.Ş.
1	Yatırım Menkul Değerler A.Ş.	Yatırım Menkul Değerler A.Ş.	Yatırım Menkul Değerler A.Ş.	Yatırım Menkul Değerler A.Ş.	Yatırım Menkul Değerler A.Ş.	Yatırım Menkul Değerler A.Ş.	Yatırım Menkul Değerler A.Ş.	Yatırım Menkul Değerler A.Ş.	Yatırım Menkul Değerler A.Ş.
2	Yatırım Menkul Değerler A.Ş.	Yatırım Menkul Değerler A.Ş.	Yatırım Menkul Değerler A.Ş.	Yatırım Menkul Değerler A.Ş.	Yatırım Menkul Değerler A.Ş.	Yatırım Menkul Değerler A.Ş.	Yatırım Menkul Değerler A.Ş.	Yatırım Menkul Değerler A.Ş.	Yatırım Menkul Değerler A.Ş.

Yatırım Menkul Değerler A.Ş. Yatırım Menkul Değerler A.Ş. Yatırım Menkul Değerler A.Ş. Yatırım Menkul Değerler A.Ş. Yatırım Menkul Değerler A.Ş.

500 Euro  
Kv. 390990  
31.9.1919 TL

201.01.0011  
201.00.0026

Sayfa 1 / 1

Genel Müdürlük

YEREL İKLİM DEĞERLEME VE DEĞERLEME (SİMSİT)  
Mühürsüz, Mah. 1314, Cad. Talçıkaya  
Apt. No: 14/8 Çankaya / ANKARA  
Tic. Sic. No: 282756 / www.vatanbilgi.com.tr  
Kurumun Adı: Vatan Bilgi  
Vergi No: 34500000000  
VKN: 4000000000



©FATİHA

**Vatan**  
BİLGİ

**MAHAL**  
KURUMSAL İKLİM DEĞERLEME (SİMSİT)  
KURUMSAL İKLİM DEĞERLEME (SİMSİT)  
Mühürsüz, Mah. 1314, Cad. Talçıkaya  
Apt. No: 14/8 Çankaya / ANKARA  
Tic. Sic. No: 282756 / www.vatanbilgi.com.tr  
Kurumun Adı: Vatan Bilgi  
Vergi No: 34500000000  
VKN: 4000000000

Yatırım Türü:	Yatırım
Yatırım Türü:	Yatırım
Yatırım Türü:	Yatırım
Yatırım Türü:	Yatırım
Yatırım Türü:	Yatırım
Yatırım Türü:	Yatırım
Yatırım Türü:	Yatırım
Yatırım Türü:	Yatırım

NO	Mal Adı	Proje	Mal Adı	İKLİM DEĞERLEME	İKLİM DEĞERLEME	MAHAL DEĞERİ	MAHAL DEĞERİ	MAHAL DEĞERİ	MAHAL DEĞERİ
1	MAHAL DEĞERLEME (SİMSİT)	1448	MAHAL DEĞERLEME			1448	1448	1448	1448
2	MAHAL DEĞERLEME (SİMSİT)	1448	MAHAL DEĞERLEME			1448	1448	1448	1448

201.01.0025  
201.01.0049

MAHAL DEĞERLEME (SİMSİT)	1448
MAHAL DEĞERLEME (SİMSİT)	1448
MAHAL DEĞERLEME (SİMSİT)	1448
MAHAL DEĞERLEME (SİMSİT)	1448
MAHAL DEĞERLEME (SİMSİT)	1448
MAHAL DEĞERLEME (SİMSİT)	1448

MAHAL DEĞERLEME (SİMSİT)  
MAHAL DEĞERLEME (SİMSİT)  
MAHAL DEĞERLEME (SİMSİT)  
MAHAL DEĞERLEME (SİMSİT)  
MAHAL DEĞERLEME (SİMSİT)  
MAHAL DEĞERLEME (SİMSİT)

→ Yatırım & Değerleme  
MAHAL DEĞERLEME (SİMSİT)



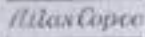

Atlas Copco AB, Box 150, SE-201 15, Sweden  
 Atlas Copco Inc., One Penn Plaza, New York, NY 10119, USA  
 Atlas Copco (India) Pvt. Ltd., Plot No. 129, Sector 16, Gurgaon, Haryana, India

ATLAS COPCO MAKİNALARI İMALATI A.Ş.

ELCUT RENT A.S.

Atatürk Bulvarı No: 10 Kat: 10/1  
 06500 Çankaya/ANKARA  
 Tic. Sic. No: 270903  
 Mersis No: 08010002709030000001  
 Tel: +90 312 444 4444  
 Fax: +90 312 444 4445



Order No: CTX2021000128214

Order Tarih: 01.10.2021  
 Order No: 2021/00014  
 Order Tarih: 01.10.2021  
 Order No: 2021/00014  
 Order Tarih: 01.10.2021  
 Order No: 2021/00014  
 Order Tarih: 01.10.2021  
 Order No: 2021/00014  
 Order Tarih: 01.10.2021

Order No	Order Tarih	Order No	Order Tarih	Order No	Order Tarih	Order No	Order Tarih	Order No	Order Tarih
2021/00014	01.10.2021	2021/00014	01.10.2021	2021/00014	01.10.2021	2021/00014	01.10.2021	2021/00014	01.10.2021
2021/00014	01.10.2021	2021/00014	01.10.2021	2021/00014	01.10.2021	2021/00014	01.10.2021	2021/00014	01.10.2021

Order No	Order Tarih	Order No	Order Tarih	Order No	Order Tarih	Order No	Order Tarih
2021/00014	01.10.2021	2021/00014	01.10.2021	2021/00014	01.10.2021	2021/00014	01.10.2021
2021/00014	01.10.2021	2021/00014	01.10.2021	2021/00014	01.10.2021	2021/00014	01.10.2021

953.03.0611

Finansal Tablolar ve Dönem  
Mali Durum Tablosu  
ve Diğer Bilgiler

İstanbul ŞİŞİ

Şirketin Adı: İstanbul Şişli Yatırım Menkul Değerler A.Ş.  
Şirketin Ticaret Sicil No: 272200  
Şirketin Kuruluş Tarihi: 01.01.2007  
Şirketin Sektörü: Menkul Değerler  
Şirketin Faaliyet Alanı: Menkul Değerler  
Şirketin Yürürlükte Olduğu Dönem: 01.01.2010 - 31.12.2010

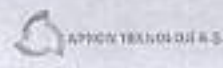

Şirketin Adı: İstanbul Şişli Yatırım Menkul Değerler A.Ş.  
Şirketin Ticaret Sicil No: 272200  
Şirketin Kuruluş Tarihi: 01.01.2007  
Şirketin Sektörü: Menkul Değerler  
Şirketin Faaliyet Alanı: Menkul Değerler  
Şirketin Yürürlükte Olduğu Dönem: 01.01.2010 - 31.12.2010

Denetimden Geçen Dönem	01.01.2010 - 31.12.2010
Denetimden Geçen Dönem	01.01.2010 - 31.12.2010
Denetimden Geçen Dönem	01.01.2010 - 31.12.2010
Denetimden Geçen Dönem	01.01.2010 - 31.12.2010
Denetimden Geçen Dönem	01.01.2010 - 31.12.2010
Denetimden Geçen Dönem	01.01.2010 - 31.12.2010

Yıl	Adres	Denetimden Geçen Dönem	Denetimden Geçen Dönem	Denetimden Geçen Dönem	Denetimden Geçen Dönem	Denetimden Geçen Dönem	Denetimden Geçen Dönem	Denetimden Geçen Dönem	Denetimden Geçen Dönem	Denetimden Geçen Dönem	Denetimden Geçen Dönem
2010	...	...	...	...	...	...	...	...	...	...	...
2009	...	...	...	...	...	...	...	...	...	...	...
2008	...	...	...	...	...	...	...	...	...	...	...

...	...	...	...	...	...	...	...	...	...	...	...
...	...	...	...	...	...	...	...	...	...	...	...
...	...	...	...	...	...	...	...	...	...	...	...
...	...	...	...	...	...	...	...	...	...	...	...
...	...	...	...	...	...	...	...	...	...	...	...
...	...	...	...	...	...	...	...	...	...	...	...

Şirketin Bilgi ve İletişim Adresleri:  
E-Posta: iletisim@isysisli.com.tr  
Telefon: 0312 222 22 22  
Faks: 0312 222 22 22  
Web Sitesi: www.isysisli.com.tr

ŞİŞİLİ MENKUL DEĞERLER A.Ş.	0312 222 22 22
ŞİŞİLİ MENKUL DEĞERLER A.Ş.	0312 222 22 22
ŞİŞİLİ MENKUL DEĞERLER A.Ş.	0312 222 22 22
ŞİŞİLİ MENKUL DEĞERLER A.Ş.	0312 222 22 22
ŞİŞİLİ MENKUL DEĞERLER A.Ş.	0312 222 22 22
ŞİŞİLİ MENKUL DEĞERLER A.Ş.	0312 222 22 22
ŞİŞİLİ MENKUL DEĞERLER A.Ş.	0312 222 22 22
ŞİŞİLİ MENKUL DEĞERLER A.Ş.	0312 222 22 22
ŞİŞİLİ MENKUL DEĞERLER A.Ş.	0312 222 22 22
ŞİŞİLİ MENKUL DEĞERLER A.Ş.	0312 222 22 22
ŞİŞİLİ MENKUL DEĞERLER A.Ş.	0312 222 22 22
ŞİŞİLİ MENKUL DEĞERLER A.Ş.	0312 222 22 22

01.10.2023 18:44

106

23.10.2023

Karşıyaka Şişli Mahal ve  
Mülkiyet Değerleme Ofisi



Çevre, Şişli ve İklim Bakanlığı



ÇEVRE, ŞİŞLİ VE İKLİM BAKANLIĞI  
MÜHÜR VE MÜHÜRLEME BÜYÜK BAŞKANLIĞI  
Mülkiyet Değerleme Ofisi  
Mülkiyet Değerleme Ofisi  
Mülkiyet Değerleme Ofisi  
Mülkiyet Değerleme Ofisi  
Mülkiyet Değerleme Ofisi  
Mülkiyet Değerleme Ofisi

MÜHÜR

Mülkiyet Değerleme Ofisi

Mülkiyet

Mülkiyet

Mülkiyet

Mülkiyet

Mülkiyet

Mülkiyet

Mülkiyet

Değerleme No:	18.1
Değerleme Tarihi:	23.10.2023
Değerleme Yeri:	ANKARA
Değerleme No:	2023.10.18.1
Değerleme Tarihi:	23.10.2023

ETİM - ÇEVRE, ŞİŞLİ VE İKLİM BAKANLIĞI

Sıra No	Mülkiyet	Alan	Alan Fiyatı	İmaratın Alanı	İmaratın Alan Fiyatı	İmaratın Alan Fiyatı	YDY Alan	YDY Fiyatı	İmaratın Alan Fiyatı	Mülkiyet Alanı
1	ÇEVRE, ŞİŞLİ VE İKLİM BAKANLIĞI MÜHÜR VE MÜHÜRLEME BÜYÜK BAŞKANLIĞI Mülkiyet Değerleme Ofisi	4.000	14.000.000	4.000	14.000.000	4.000	14.000.000	14.000.000	14.000.000	14.000.000

Mülkiyet Alanı	4.000 m <sup>2</sup>
Alan Fiyatı	14.000.000 TL
İmaratın Alanı	4.000 m <sup>2</sup>
İmaratın Alan Fiyatı	14.000.000 TL
Mülkiyet Alanı	4.000 m <sup>2</sup>







Yazdırma No: 0087000  
Tic. Sic. No: 271115 (11)

**ÖZ MOTOR**

ŞİRKETİ

Sunil ÖZTABANCI

ANKARA T.C. No: 440 030 020 78

Sarıyol Mah. 2009. Sk. No: 10 ANKARA

Tel: 0042 627 01 41



İKİNCİ DERE: A

İlk Defa Fatura  
**FATURA**

0087000

0087000

KİŞİSEL BİLGİLER		TARİH VE ZAMAN	
ADI	SOYADI	YAZAN	YERİ
Adı: Kızılcıkbaşı A. S. Kırm. O.S.A. Mah. Mehmetoğlu Bulvarı No: 2. Akşarayı			
Adres: Akşarayı			
Etiler No: 6010938367			
NO	TAZİN	FİYAT	TUTAR
1	Hyundai Motor Lu 11259 Benz. Piston	1483,05	1483,05
TOPLAM		1483,05	
KDV %18		266,95	
B. TOPLAM		1750	

STIHL | BROTHER | HONDA | HUSQVARNA | KUMHO

ALAN ÖZEL - Genel Temin Kurulu  
 MİLLİ EĞİTİM BAKANLIĞI  
 Ankara



Genel Temin Kurulu  
 Ankara  
 MİLLİ EĞİTİM BAKANLIĞI  
 Ankara



e-Şahin Fatura



Belge No	10000000000000000000
Belge Tipi	10000000000000000000
Fatura No	10000000000000000000
Fatura Tarihi	10000000000000000000
Özellik No	10000000000000000000
Özellik Tarihi	10000000000000000000

Sıra No	Mal Adı	Miktar	Birim Fiyat	İstisna Altında Miktar	İstisna Altında Fiyat	İstisna Altında Miktar	İSTİSNA ALTINDA FİYAT	TOPLAM Tutar	İstisna Altında Tutar	Mal Miktarı
1	...	...	...	...	...	...	...	...	...	...
2	...	...	...	...	...	...	...	...	...	...

Mal Miktarı Tutar	...
İstisna Altında Tutar	...
TOPLAM Tutar	...

[Empty box for additional information]

19.07.2020

e-Şifre

175.02.0001  
Açık İhtiyaç Tanımlama Sepeti



e-Şifre Pasive



MİLLÎ İHTİYAÇ TANIMLAMA SİSTEMİ  
MİLLÎ İHTİYAÇ TANIMLAMA SİSTEMİ  
MİLLÎ İHTİYAÇ TANIMLAMA SİSTEMİ  
MİLLÎ İHTİYAÇ TANIMLAMA SİSTEMİ  
MİLLÎ İHTİYAÇ TANIMLAMA SİSTEMİ  
MİLLÎ İHTİYAÇ TANIMLAMA SİSTEMİ  
MİLLÎ İHTİYAÇ TANIMLAMA SİSTEMİ  
MİLLÎ İHTİYAÇ TANIMLAMA SİSTEMİ

SİSTEM  
MİLLÎ İHTİYAÇ TANIMLAMA SİSTEMİ  
MİLLÎ İHTİYAÇ TANIMLAMA SİSTEMİ  
MİLLÎ İHTİYAÇ TANIMLAMA SİSTEMİ  
MİLLÎ İHTİYAÇ TANIMLAMA SİSTEMİ  
MİLLÎ İHTİYAÇ TANIMLAMA SİSTEMİ  
MİLLÎ İHTİYAÇ TANIMLAMA SİSTEMİ  
MİLLÎ İHTİYAÇ TANIMLAMA SİSTEMİ  
MİLLÎ İHTİYAÇ TANIMLAMA SİSTEMİ

Şifreleme Bilgileri  
Sistem No: 175.02.0001  
Kullanıcı Adı: MİLLÎ İHTİYAÇ TANIMLAMA SİSTEMİ  
Parola No: MİLLÎ İHTİYAÇ TANIMLAMA SİSTEMİ  
Güvenlik Kodu: MİLLÎ İHTİYAÇ TANIMLAMA SİSTEMİ  
MİLLÎ İHTİYAÇ TANIMLAMA SİSTEMİ

Sıra No	Mal Adı	Birim	Birim Fiyat	İhtiyaç Tanımlama Kodu	Sektör Kodu	İhtiyaç Tanımlama Kodu	İhtiyaç Tanımlama Kodu	İhtiyaç Tanımlama Kodu	İhtiyaç Tanımlama Kodu	İhtiyaç Tanımlama Kodu	İhtiyaç Tanımlama Kodu
1	MİLLÎ İHTİYAÇ TANIMLAMA SİSTEMİ	Birim	1.000 TL	175.02.0001	175.02.0001	175.02.0001	175.02.0001	175.02.0001	175.02.0001	175.02.0001	175.02.0001

MİLLÎ İHTİYAÇ TANIMLAMA SİSTEMİ
MİLLÎ İHTİYAÇ TANIMLAMA SİSTEMİ
MİLLÎ İHTİYAÇ TANIMLAMA SİSTEMİ
MİLLÎ İHTİYAÇ TANIMLAMA SİSTEMİ
MİLLÎ İHTİYAÇ TANIMLAMA SİSTEMİ

MİLLÎ İHTİYAÇ TANIMLAMA SİSTEMİ  
MİLLÎ İHTİYAÇ TANIMLAMA SİSTEMİ  
MİLLÎ İHTİYAÇ TANIMLAMA SİSTEMİ  
MİLLÎ İHTİYAÇ TANIMLAMA SİSTEMİ  
MİLLÎ İHTİYAÇ TANIMLAMA SİSTEMİ  
MİLLÎ İHTİYAÇ TANIMLAMA SİSTEMİ  
MİLLÎ İHTİYAÇ TANIMLAMA SİSTEMİ  
MİLLÎ İHTİYAÇ TANIMLAMA SİSTEMİ

BAŞKANLIK KURULU BAŞKANLIĞI İÇİŞİLERİ BAKANLIĞI  
MİLLÎ İSTİSNA VE İZİNLER GENEL MÜDÜRLÜĞÜ  
MİLLÎ İSTİSNA VE İZİNLER GENEL MÜDÜRLÜĞÜ  
MİLLÎ İSTİSNA VE İZİNLER GENEL MÜDÜRLÜĞÜ  
MİLLÎ İSTİSNA VE İZİNLER GENEL MÜDÜRLÜĞÜ



Argis Fabrika

143  
247.02.2052  
Serhatin A. Serhatin



BAŞLIĞI  
MİLLÎ İSTİSNA VE İZİNLER GENEL MÜDÜRLÜĞÜ  
MİLLÎ İSTİSNA VE İZİNLER GENEL MÜDÜRLÜĞÜ  
MİLLÎ İSTİSNA VE İZİNLER GENEL MÜDÜRLÜĞÜ  
MİLLÎ İSTİSNA VE İZİNLER GENEL MÜDÜRLÜĞÜ  
MİLLÎ İSTİSNA VE İZİNLER GENEL MÜDÜRLÜĞÜ

Formülasyon No:	143
Serhatin:	Argis Fabrika
Fatura Tipi:	İstisna
Fatura No:	247.02.2052
Fatura Tarihi:	04.11.2020

Sıra No	Mal Adı	Miktar	Ekim Fiyatı	Ekim Aralık Ortalama	Ekim Aralık Ortalama	Ekim Aralık Ortalama	ADV Oran	ADV Tutarı	Ekim Ortalama	Mal Miktarı Tutarı
1	ARGIS FABRİKASI İÇİŞİLERİ BAKANLIĞI İZİNLER GENEL MÜDÜRLÜĞÜ	1 Adet	22.000 TL	22.000 TL	22.000 TL	22.000 TL	0,0000	22.000 TL	22.000 TL	22.000 TL

MAL Miktarı Tutarı	22.000 TL
Tutarı Tutarı	0,00 TL
Hesaplanan ADV (%10)	2.200 TL
Ödenecek Tutar	24.200 TL
Ödenecek Tutar	24.200 TL

Argis Fabrika (İstisna - 24.200 TL)

253.09.0051

YILDIZIM ELEKTRİK SAN. TİC. LTD. ŞTİ.  
 TÜRK ÇARŞI MAHALLESİ AKIŞ CADDESİ NO: 46  
 065  
 SOKAĞI KAT: 2  
 06500 ANKARA  
 Telefon: 0312 345 12 13  
 Faks: 0312 345 12 14  
 E-Posta: yildirim@yildirim.com.tr  
 Web: www.yildirim.com.tr



**YILDIRIM**  
 ELEKTRİK

ALINAN  
 KUTUP İÇMEK İÇİNDEKİ  
 06500 ANKARA  
 0312 345 12 13  
 0312 345 12 14

Özellikler No: 253.09.0051  
 Seri No: TEMEL FATURA  
 Fatura Tipi: SATIŞ  
 Fatura No: 1E13021600010000  
 Fatura Tarihi: 30-12-2023  
 İzleyici No:  
 İzleyici Tutarı: 0000000011887  
 İzleyici No: 25-12-2023

0312 345 12 13 0312 345 12 14

Çiğdem Akademi  
 0312 345 12 13 0312 345 12 14

Adet	Fiyat	IVA %	KDV %	Tutar
1 Adet	1.470,00 TL	14,50	18	1.470,00 TL
				1.470,00 TL
				204,60 TL
				1.774,60 TL
				1.774,60 TL

0312 345 12 13 0312 345 12 14  
 0312 345 12 13 0312 345 12 14  
 0312 345 12 13 0312 345 12 14  
 0312 345 12 13 0312 345 12 14

*M. Yıldırım*

0312 345 12 13 0312 345 12 14

JWELL

33.04.2020  
complete Shutter Line

常州大三年环保科技有限公司 CE  
CHANGZHOU DYUN ENVIRONMENTAL TECHNOLOGY CO., LTD  
NO 116 SHANGSHANG ROAD KUNLUN STREET JIANGSU CHANGZHOU CHINA  
TEL: 0512-81072288

发 票  
COMMERCIAL INVOICE

TO: MS NIZIBORU PLASTIK SAN TIC LTD STI ADD: Organize Sanayi Bögesi 1. Cadde 2 Sokak Ankara 06100 TURKEY TAX ID: 271529957 Tel: 0312 266 23 03 Fax: 0312 266 21 91 CONTACT: Mr. Degerler	发票号: DY-2006-146 Invoice No: DY-2006-146 日期: 20.10.2020 Date: 29.Oct.20
------------------------------------------------------------------------------------------------------------------------------------------------------------------------------------------------------------	----------------------------------------------------------------------------------

FROM: SHANGHAI, CHINA		TO: Turkey		
MARKS & NUMBER	DESCRIPTION OF GOODS	QTY (PCS)	UNIT PRICE (USD)	AMOUNT (USD)
JWELL MACHINERY MADE IN CHINA	COMPLETE SHUTTER LINE	1	150,000.00	150,000
TOTAL	FOB SHANGHAI PORT, CHINA USD150,000			

常州大三年环保科技有限公司

常州大三年环保科技有限公司  
CHANGZHOU DYUN ENVIRONMENTAL TECHNOLOGY CO., LTD  
ZHEJIANG JWELL PIPE EQUIPMENT CO., LTD



253 02 0026

GİL 2012 SİGORTA 52 2012  
KAR 200 027 0106 MİR

Black Paper

TURK ELEKTRİK ENERJİ VERİLEME VE DAIYERİ ANKARA  
İB: 333 271  
GELLE İZMİLLER AKOP İZMİLLER KOBİ VE İZMİLLER  
İZMİLLER İZMİLLER ANKARA  
Tic. Sic. No: 273226  
Mers. No: 0831000000000000000000  
E-Posta: info@tekdin.com.tr  
Web: www.tekdin.com.tr  
Kurum Kodu: 9999  
Kod No: 17330  
Kod No: 17330



e-FATURA

TEKDEEN ELEKTRİK ENERJİ

SATIN  
KURUM KODU: 9999  
KURUM ADI: GELLE İZMİLLER AKOP İZMİLLER KOBİ VE İZMİLLER  
İZMİLLER İZMİLLER ANKARA  
Tic. Sic. No: 273226  
Mers. No: 0831000000000000000000  
E-Posta: info@tekdin.com.tr  
Web: www.tekdin.com.tr

Ürünlerin Tanımları	001
Akım	1100/2200
Fatura Türü	0010
Fatura No	1733000000000000000000
Fatura Tarihi	2012/02/26
Fatura Saati	00:00:00

TUTANAK NO: 1733000000000000000000

No	Ürün Tanımları	Birim	Birim Fiyatı	Ürünler Quant	Fatura Tutarı	KDV Oran	KDV Tutarı	Birim Oranları	Ürünlerin Tutarı												
1	1100/2200 AKOP İZMİLLER KOBİ VE İZMİLLER İZMİLLER ANKARA	Adet	4.500	1000000		0,20%	1000000		1100/2200												
<table border="1"> <tr><td>Her Birim Ürünlerin Tutarı</td><td>4500000</td></tr> <tr><td>Toplam Ürünler</td><td>4500000</td></tr> <tr><td>Her Birim Ürünlerin Tutarı</td><td>4500000</td></tr> <tr><td>Toplam Ürünler</td><td>4500000</td></tr> <tr><td>Her Birim Ürünlerin Tutarı</td><td>4500000</td></tr> <tr><td>Toplam Ürünler</td><td>4500000</td></tr> </table>										Her Birim Ürünlerin Tutarı	4500000	Toplam Ürünler	4500000	Her Birim Ürünlerin Tutarı	4500000	Toplam Ürünler	4500000	Her Birim Ürünlerin Tutarı	4500000	Toplam Ürünler	4500000
Her Birim Ürünlerin Tutarı	4500000																				
Toplam Ürünler	4500000																				
Her Birim Ürünlerin Tutarı	4500000																				
Toplam Ürünler	4500000																				
Her Birim Ürünlerin Tutarı	4500000																				
Toplam Ürünler	4500000																				

10-212

Şirketin Genel Koordinatörü: Yurtiçi ve Yurtdışı İşleri  
Genel Koordinatörü: 2012/02/26

Satın Alınanlar:  
Adı: GELLE İZMİLLER AKOP İZMİLLER KOBİ VE İZMİLLER İZMİLLER ANKARA  
Tic. Sic. No: 273226  
Mers. No: 0831000000000000000000  
E-Posta: info@tekdin.com.tr  
Web: www.tekdin.com.tr  
Kurum Kodu: 9999  
Kod No: 17330  
Kod No: 17330

## SAYI VE MİKTAR BİLGİLERİ

Birim	Birim Fiyatı	Ürünler Quant
1100/2200	4500000	1000000
1100/2200	4500000	1000000
1100/2200	4500000	1000000
1100/2200	4500000	1000000

MANAL GAYRİMENKUL DEĞERLEME VE DANIŞMANLIK  
Aşağı: Öveçler Mah. 1314 Cad. Yalçıncı  
Apt. No: 14/B Çankaya / ANKARA  
BAŞKENT V.D. 0610 135 7727  
Mersis : 0610 135 7727 00001

JIANGSU XINRONGPLAS MACHINERY CO. LTD  
 Address: 8th Dumen Road, Jiefang Town, Zhenjiang City, Jiangsu, China  
**COMMERCIAL INVOICE**



NO: 23.07.2023  
 DATE: 10.07.2023

BUYER: KUZUYU SORU ANONIM SIRKETI  
 KIRIMLI OSM. MEHMETCIK CAD. No: 102  
 SEISU MERKEZ / AKSAYIY  
 Tel: 03572662303 Faks: 035726623191

23.07.2023  
 23-10230304

PRODUCTS	Qty	Quantity	Unit Price (USD)	Total Price (USD)
EXTRUSION PIPE PRODUCTION LINE - 50,000	1	1 Line	220,000.00	220,000.00
PLASTIC EXTRUSION GRAPPL - PELLETING CON		1 Line	257,000.00	257,000.00
SHREDDER CRUSHER LINE - 50,000		1 Line	148,000.00	148,000.00
TOTAL FOB ZHENJIANG PRICE (USD 625000)				625,000.00

JIANGSU XINRONGPLAS  
 MACHINERY CO. LTD  
 徐强

23.07.2023 - 50,000 kg in 1 Line / 220,000.00 USD  
 23.07.2023 - 500-1000 kg in 1 Line / 257,000.00 USD  
 23.07.2023 - 50,000 kg in 1 Line / 148,000.00 USD

157 00 0000  
 253.09.04.0017  
 Fatura 2 217

Page 1 of 1

2020 yılında ve 01.04.2021 yılı  
 2020 yılı 2021 yılı  
 2021 yılı  
 2021 yılı  
 2021 yılı



**ŞİRKETİNİZİN ANKARA GARANTİ**  
 Şirket / Kuruluş Tarih: 01.01.2021  
 Şirket / Kuruluş Yeri: Ankara  
 Şirket / Kuruluş No: 01.01.2021  
 Şirket / Kuruluş Adı: İÇİTİ



e-FATURA

Belge No:	253.09.04.0017
Belge No:	253.09.04.0017
Belge No:	253.09.04.0017
Belge No:	253.09.04.0017
Belge No:	253.09.04.0017
Belge No:	253.09.04.0017

No	Adı / Hizmet Adı	Adı / Hizmet Adı	MİKTAR/İMZA	BİRİM	STATÜ	Eklenen	Eklenen	19740	19740	19740	19740
1	...	...	...	...	...	...	...	...	...	...	...
2	...	...	...	...	...	...	...	...	...	...	...
3	...	...	...	...	...	...	...	...	...	...	...
4	...	...	...	...	...	...	...	...	...	...	...

Mal Hizmet Toplam Tutarı	...
Eklenen	...
...	...
...	...
...	...

...

189.00 MGA

114

İstendi Kayıt

BAŞKENT GAYRİMENKUL DEĞERLEME VE DANIŞMANLIK A.Ş.  
 (MERSİS NO: 08150074500000001)  
 T.C. MİLLÎ VE İKTİSADİ BAKANLIK  
 İÇİŞİLERİ BAKANLIĞI  
 İÇİŞİLERİ GENEL MÜDÜRLÜĞÜ  
 BAŞKENT GAYRİMENKUL DEĞERLEME VE DANIŞMANLIK A.Ş.  
 SİRKÜLER NO: 2019/10  
 TARİH: 15.05.2019



BATIK  
 BAŞKENT GAYRİMENKUL DEĞERLEME VE DANIŞMANLIK A.Ş.  
 T.C. MİLLÎ VE İKTİSADİ BAKANLIK  
 İÇİŞİLERİ BAKANLIĞI  
 İÇİŞİLERİ GENEL MÜDÜRLÜĞÜ  
 BAŞKENT GAYRİMENKUL DEĞERLEME VE DANIŞMANLIK A.Ş.  
 SİRKÜLER NO: 2019/10  
 TARİH: 15.05.2019

Piston 2



Değerleme No:	114
Değerleme Tarihi:	15.05.2019
Değerleme Yeri:	114
Değerleme Türü:	114
Değerleme Durumu:	114
Değerleme Sonuçları:	114

Sıra No	Alınan / Alınan Adı	Alınan / Alınan Adı	Alınan / Alınan Adı	Alınan / Alınan Adı	Alınan / Alınan Adı	Alınan / Alınan Adı	Alınan / Alınan Adı	Alınan / Alınan Adı
1	114	114	114	114	114	114	114	114
2	114	114	114	114	114	114	114	114
3	114	114	114	114	114	114	114	114
4	114	114	114	114	114	114	114	114
5	114	114	114	114	114	114	114	114

Alınan / Alınan Adı	114
Alınan / Alınan Adı	114
Alınan / Alınan Adı	114
Alınan / Alınan Adı	114
Alınan / Alınan Adı	114

BAŞKENT GAYRİMENKUL DEĞERLEME VE DANIŞMANLIK A.Ş.  
 T.C. MİLLÎ VE İKTİSADİ BAKANLIK  
 İÇİŞİLERİ BAKANLIĞI  
 İÇİŞİLERİ GENEL MÜDÜRLÜĞÜ  
 BAŞKENT GAYRİMENKUL DEĞERLEME VE DANIŞMANLIK A.Ş.  
 SİRKÜLER NO: 2019/10  
 TARİH: 15.05.2019

Sıra No  
 Değerleme

# TEKNİK TANKER

## ŞİRKETİ

Fast Yalınagül - Gökçe Sütlüce  
 Sokak - Samsun'da 827 No. San. Tic. Sic. M. D. No: 123456 / 2018  
 San. Tic. Sic. M. D. No: 123456 / 2018

Adres: Samsun'da 827 No. San. Tic. Sic. M. D. No: 123456 / 2018  
 San. Tic. Sic. M. D. No: 123456 / 2018  
 E-Posta: info@tekniktanker.com.tr  
 Telefon: +90 362 222 2222  
 Faks: +90 362 222 2222



E-FAKES



Yatırım No: 100011000  
 Yatırım No: 100011000  
 Yatırım No: 100011000  
 Yatırım No: 100011000  
 Yatırım No: 100011000  
 Yatırım No: 100011000

Yatırım No: 100011000  
 Yatırım No: 100011000  
 Yatırım No: 100011000  
 Yatırım No: 100011000  
 Yatırım No: 100011000

No	Ad	Ünvan	Şirket	Adres
1	TEKNİK TANKER	ŞİRKETİ	ŞİRKETİ	ŞİRKETİ
2	TEKNİK TANKER	ŞİRKETİ	ŞİRKETİ	ŞİRKETİ
3	TEKNİK TANKER	ŞİRKETİ	ŞİRKETİ	ŞİRKETİ
4	TEKNİK TANKER	ŞİRKETİ	ŞİRKETİ	ŞİRKETİ
5	TEKNİK TANKER	ŞİRKETİ	ŞİRKETİ	ŞİRKETİ
6	TEKNİK TANKER	ŞİRKETİ	ŞİRKETİ	ŞİRKETİ
7	TEKNİK TANKER	ŞİRKETİ	ŞİRKETİ	ŞİRKETİ
8	TEKNİK TANKER	ŞİRKETİ	ŞİRKETİ	ŞİRKETİ
9	TEKNİK TANKER	ŞİRKETİ	ŞİRKETİ	ŞİRKETİ
10	TEKNİK TANKER	ŞİRKETİ	ŞİRKETİ	ŞİRKETİ
11	TEKNİK TANKER	ŞİRKETİ	ŞİRKETİ	ŞİRKETİ
12	TEKNİK TANKER	ŞİRKETİ	ŞİRKETİ	ŞİRKETİ
13	TEKNİK TANKER	ŞİRKETİ	ŞİRKETİ	ŞİRKETİ
14	TEKNİK TANKER	ŞİRKETİ	ŞİRKETİ	ŞİRKETİ
15	TEKNİK TANKER	ŞİRKETİ	ŞİRKETİ	ŞİRKETİ
16	TEKNİK TANKER	ŞİRKETİ	ŞİRKETİ	ŞİRKETİ
17	TEKNİK TANKER	ŞİRKETİ	ŞİRKETİ	ŞİRKETİ
18	TEKNİK TANKER	ŞİRKETİ	ŞİRKETİ	ŞİRKETİ
19	TEKNİK TANKER	ŞİRKETİ	ŞİRKETİ	ŞİRKETİ
20	TEKNİK TANKER	ŞİRKETİ	ŞİRKETİ	ŞİRKETİ
21	TEKNİK TANKER	ŞİRKETİ	ŞİRKETİ	ŞİRKETİ
22	TEKNİK TANKER	ŞİRKETİ	ŞİRKETİ	ŞİRKETİ
23	TEKNİK TANKER	ŞİRKETİ	ŞİRKETİ	ŞİRKETİ
24	TEKNİK TANKER	ŞİRKETİ	ŞİRKETİ	ŞİRKETİ
25	TEKNİK TANKER	ŞİRKETİ	ŞİRKETİ	ŞİRKETİ
26	TEKNİK TANKER	ŞİRKETİ	ŞİRKETİ	ŞİRKETİ
27	TEKNİK TANKER	ŞİRKETİ	ŞİRKETİ	ŞİRKETİ
28	TEKNİK TANKER	ŞİRKETİ	ŞİRKETİ	ŞİRKETİ
29	TEKNİK TANKER	ŞİRKETİ	ŞİRKETİ	ŞİRKETİ
30	TEKNİK TANKER	ŞİRKETİ	ŞİRKETİ	ŞİRKETİ
31	TEKNİK TANKER	ŞİRKETİ	ŞİRKETİ	ŞİRKETİ
32	TEKNİK TANKER	ŞİRKETİ	ŞİRKETİ	ŞİRKETİ
33	TEKNİK TANKER	ŞİRKETİ	ŞİRKETİ	ŞİRKETİ
34	TEKNİK TANKER	ŞİRKETİ	ŞİRKETİ	ŞİRKETİ
35	TEKNİK TANKER	ŞİRKETİ	ŞİRKETİ	ŞİRKETİ
36	TEKNİK TANKER	ŞİRKETİ	ŞİRKETİ	ŞİRKETİ
37	TEKNİK TANKER	ŞİRKETİ	ŞİRKETİ	ŞİRKETİ
38	TEKNİK TANKER	ŞİRKETİ	ŞİRKETİ	ŞİRKETİ
39	TEKNİK TANKER	ŞİRKETİ	ŞİRKETİ	ŞİRKETİ
40	TEKNİK TANKER	ŞİRKETİ	ŞİRKETİ	ŞİRKETİ
41	TEKNİK TANKER	ŞİRKETİ	ŞİRKETİ	ŞİRKETİ
42	TEKNİK TANKER	ŞİRKETİ	ŞİRKETİ	ŞİRKETİ
43	TEKNİK TANKER	ŞİRKETİ	ŞİRKETİ	ŞİRKETİ
44	TEKNİK TANKER	ŞİRKETİ	ŞİRKETİ	ŞİRKETİ
45	TEKNİK TANKER	ŞİRKETİ	ŞİRKETİ	ŞİRKETİ
46	TEKNİK TANKER	ŞİRKETİ	ŞİRKETİ	ŞİRKETİ
47	TEKNİK TANKER	ŞİRKETİ	ŞİRKETİ	ŞİRKETİ
48	TEKNİK TANKER	ŞİRKETİ	ŞİRKETİ	ŞİRKETİ
49	TEKNİK TANKER	ŞİRKETİ	ŞİRKETİ	ŞİRKETİ
50	TEKNİK TANKER	ŞİRKETİ	ŞİRKETİ	ŞİRKETİ
51	TEKNİK TANKER	ŞİRKETİ	ŞİRKETİ	ŞİRKETİ
52	TEKNİK TANKER	ŞİRKETİ	ŞİRKETİ	ŞİRKETİ
53	TEKNİK TANKER	ŞİRKETİ	ŞİRKETİ	ŞİRKETİ
54	TEKNİK TANKER	ŞİRKETİ	ŞİRKETİ	ŞİRKETİ
55	TEKNİK TANKER	ŞİRKETİ	ŞİRKETİ	ŞİRKETİ
56	TEKNİK TANKER	ŞİRKETİ	ŞİRKETİ	ŞİRKETİ
57	TEKNİK TANKER	ŞİRKETİ	ŞİRKETİ	ŞİRKETİ
58	TEKNİK TANKER	ŞİRKETİ	ŞİRKETİ	ŞİRKETİ
59	TEKNİK TANKER	ŞİRKETİ	ŞİRKETİ	ŞİRKETİ
60	TEKNİK TANKER	ŞİRKETİ	ŞİRKETİ	ŞİRKETİ
61	TEKNİK TANKER	ŞİRKETİ	ŞİRKETİ	ŞİRKETİ
62	TEKNİK TANKER	ŞİRKETİ	ŞİRKETİ	ŞİRKETİ
63	TEKNİK TANKER	ŞİRKETİ	ŞİRKETİ	ŞİRKETİ
64	TEKNİK TANKER	ŞİRKETİ	ŞİRKETİ	ŞİRKETİ
65	TEKNİK TANKER	ŞİRKETİ	ŞİRKETİ	ŞİRKETİ
66	TEKNİK TANKER	ŞİRKETİ	ŞİRKETİ	ŞİRKETİ
67	TEKNİK TANKER	ŞİRKETİ	ŞİRKETİ	ŞİRKETİ
68	TEKNİK TANKER	ŞİRKETİ	ŞİRKETİ	ŞİRKETİ
69	TEKNİK TANKER	ŞİRKETİ	ŞİRKETİ	ŞİRKETİ
70	TEKNİK TANKER	ŞİRKETİ	ŞİRKETİ	ŞİRKETİ
71	TEKNİK TANKER	ŞİRKETİ	ŞİRKETİ	ŞİRKETİ
72	TEKNİK TANKER	ŞİRKETİ	ŞİRKETİ	ŞİRKETİ
73	TEKNİK TANKER	ŞİRKETİ	ŞİRKETİ	ŞİRKETİ
74	TEKNİK TANKER	ŞİRKETİ	ŞİRKETİ	ŞİRKETİ
75	TEKNİK TANKER	ŞİRKETİ	ŞİRKETİ	ŞİRKETİ
76	TEKNİK TANKER	ŞİRKETİ	ŞİRKETİ	ŞİRKETİ
77	TEKNİK TANKER	ŞİRKETİ	ŞİRKETİ	ŞİRKETİ
78	TEKNİK TANKER	ŞİRKETİ	ŞİRKETİ	ŞİRKETİ
79	TEKNİK TANKER	ŞİRKETİ	ŞİRKETİ	ŞİRKETİ
80	TEKNİK TANKER	ŞİRKETİ	ŞİRKETİ	ŞİRKETİ
81	TEKNİK TANKER	ŞİRKETİ	ŞİRKETİ	ŞİRKETİ
82	TEKNİK TANKER	ŞİRKETİ	ŞİRKETİ	ŞİRKETİ
83	TEKNİK TANKER	ŞİRKETİ	ŞİRKETİ	ŞİRKETİ
84	TEKNİK TANKER	ŞİRKETİ	ŞİRKETİ	ŞİRKETİ
85	TEKNİK TANKER	ŞİRKETİ	ŞİRKETİ	ŞİRKETİ
86	TEKNİK TANKER	ŞİRKETİ	ŞİRKETİ	ŞİRKETİ
87	TEKNİK TANKER	ŞİRKETİ	ŞİRKETİ	ŞİRKETİ
88	TEKNİK TANKER	ŞİRKETİ	ŞİRKETİ	ŞİRKETİ
89	TEKNİK TANKER	ŞİRKETİ	ŞİRKETİ	ŞİRKETİ
90	TEKNİK TANKER	ŞİRKETİ	ŞİRKETİ	ŞİRKETİ
91	TEKNİK TANKER	ŞİRKETİ	ŞİRKETİ	ŞİRKETİ
92	TEKNİK TANKER	ŞİRKETİ	ŞİRKETİ	ŞİRKETİ
93	TEKNİK TANKER	ŞİRKETİ	ŞİRKETİ	ŞİRKETİ
94	TEKNİK TANKER	ŞİRKETİ	ŞİRKETİ	ŞİRKETİ
95	TEKNİK TANKER	ŞİRKETİ	ŞİRKETİ	ŞİRKETİ
96	TEKNİK TANKER	ŞİRKETİ	ŞİRKETİ	ŞİRKETİ
97	TEKNİK TANKER	ŞİRKETİ	ŞİRKETİ	ŞİRKETİ
98	TEKNİK TANKER	ŞİRKETİ	ŞİRKETİ	ŞİRKETİ
99	TEKNİK TANKER	ŞİRKETİ	ŞİRKETİ	ŞİRKETİ
100	TEKNİK TANKER	ŞİRKETİ	ŞİRKETİ	ŞİRKETİ

File: C:\Users\Muharrem.KB\AppData\Local\Temp\90841DD00\7448CTB15A7912... 11.10.2022

File: C:\Users\Muharrem.KB\AppData\Local\Temp\971653F9C53D449D88E7D03F... 11.10.2022



253.01.005  
 450 000 ₺  
 Makbuz



Makbuz

**ŞİŞİER**  
 HANCI MUSTAFA CAD. NO: 175/1  
 SAKARYA İLİ, ERZURUM İLİ  
 ŞİŞİER İÇİŞİLERİ  
 ŞİŞİER 39100  
 0302 231 0000

Yazdırma No:	00000000000000000000000000000000
Yazdırma Tarihi:	01/01/2025
Yazdırma Saati:	10:00:00
Yazdırma Yeri:	ŞİŞİER İÇİŞİLERİ

NO	NEVİSİ	TAHAT	ALINAN	KAYITLAMA	KAYITLAMA	YERİNE	YERİNE	DEĞERİ	DEĞERİ	TAHAT
1	253.01.005	450 000 ₺								

Toplam Tahat Tutarı	450 000 ₺
Toplam Alınan Tutarı	450 000 ₺
Toplam Tahat Tutarı	450 000 ₺
Toplam Alınan Tutarı	450 000 ₺

Makbuzun aslı ŞİŞİER İÇİŞİLERİ'nde kayıtlıdır.

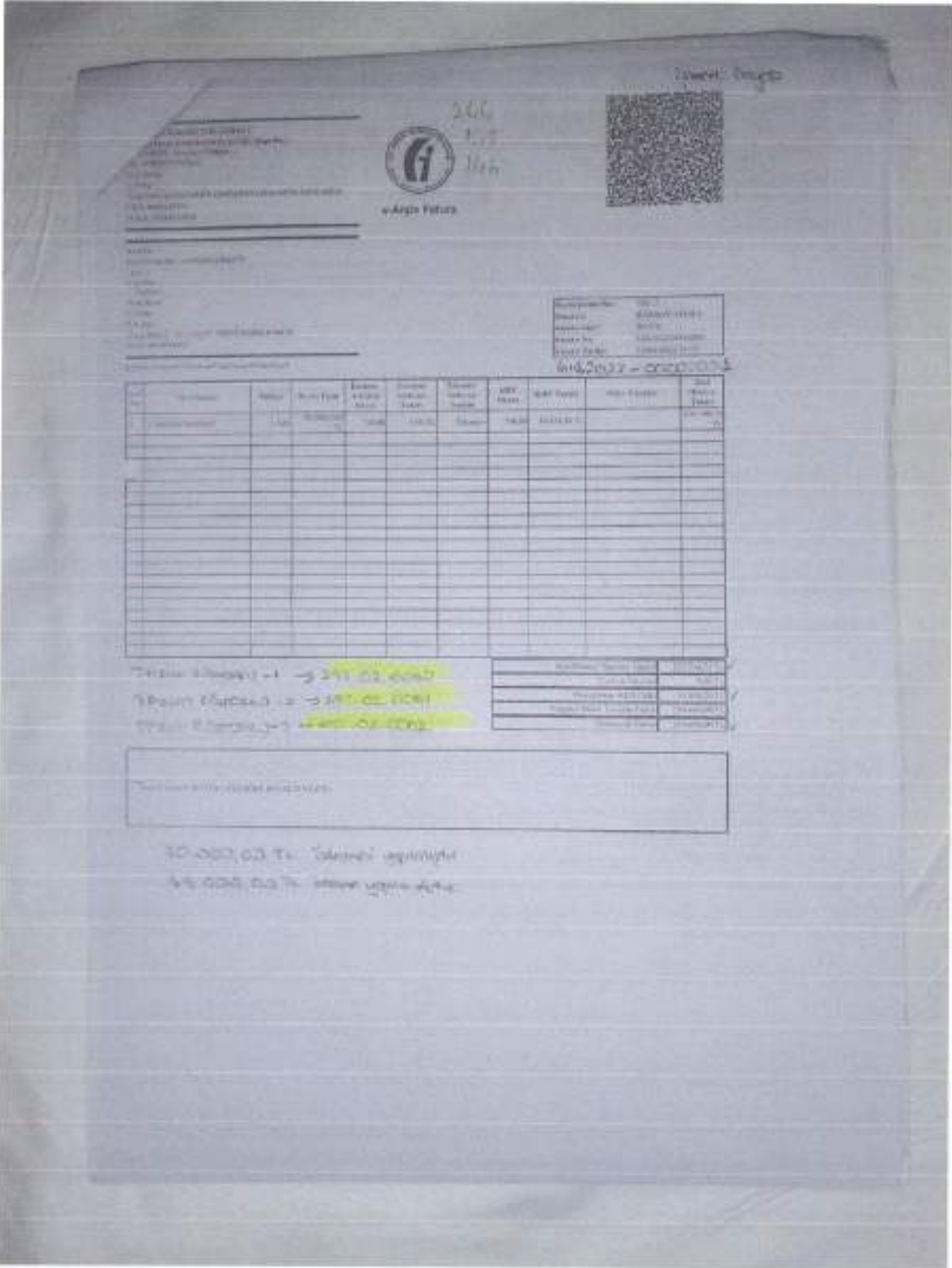

(Şirketin Adı)  
 (Şirketin Adresi)  
 (Şirketin Telefonu)  
 (Şirketin Faks Numarası)  
 (Şirketin E-posta Adresi)  
 (Şirketin Web Sitesi)  
 (Şirketin Vergi No)  
 (Şirketin Ticaret Sicil No)  
 (Şirketin Kuruluş Tarihi)  
 (Şirketin Sektörü)  
 (Şirketin Faaliyet Alanı)  
 (Şirketin Yöneticileri)  
 (Şirketin Üst Yöneticileri)  
 (Şirketin Denetçileri)  
 (Şirketin Kurumları)  
 (Şirketin Yatırımları)  
 (Şirketin İştirakleri)



«Ağaç Yatırım»



(Tarih)  
 (Durum)  
 (Durum)  
 (Durum)  
 (Durum)  
 (Durum)

Yıl	1 Ocak	31 Aralık	Değişim	1 Ocak	31 Aralık	Değişim	1 Ocak	31 Aralık	Değişim	1 Ocak	31 Aralık	Değişim
1												
2												
3												
4												
5												
6												
7												
8												
9												
10												
11												
12												
13												
14												
15												
16												
17												
18												
19												
20												
21												
22												
23												
24												
25												
26												
27												
28												
29												
30												
31												
32												
33												
34												
35												
36												
37												
38												
39												
40												
41												
42												
43												
44												
45												
46												
47												
48												
49												
50												
51												
52												
53												
54												
55												
56												
57												
58												
59												
60												
61												
62												
63												
64												
65												
66												
67												
68												
69												
70												
71												
72												
73												
74												
75												
76												
77												
78												
79												
80												
81												
82												
83												
84												
85												
86												
87												
88												
89												
90												
91												
92												
93												
94												
95												
96												
97												
98												
99												
100												

(Tutar) → 241.02.0000  
 (Tutar) → 241.02.0000  
 (Tutar) → 241.02.0000

(Tutar) → 241.02.0000

30.000,00 TL "Gözetim" için  
 45.000,00 TL "İstisna" için





**OZEN**  
KORPORASYON

KURUMSAL MENKUL DEĞERLEME VE DANIŞMANLIK A.Ş.

Yenişehir Mah. 25/11. Kat. No: 06100 Ankara / TÜRKİYE  
Tic. Sic. No: 27292 Mersis No: 0814002272920001  
Tic. Sic. No: 27292 Mersis No: 0814002272920001

**FATURA**



30/08/2023  
Borçlu: OZEN  
FATURA TARHI  
RESMİYE TARHI  
SERİYE NO

265010003

MALİ DURUM Description of Good	MİKTAR Quantity	BİRİM Unit	FİYAT Price	TUTANAK Total
Vergi matrahı				

KURUMSAL MENKUL DEĞERLEME VE DANIŞMANLIK A.Ş.	BANKA NO	HESAP NO	BANKA ADI
0814002272920001	0814002272920001	0814002272920001	0814002272920001



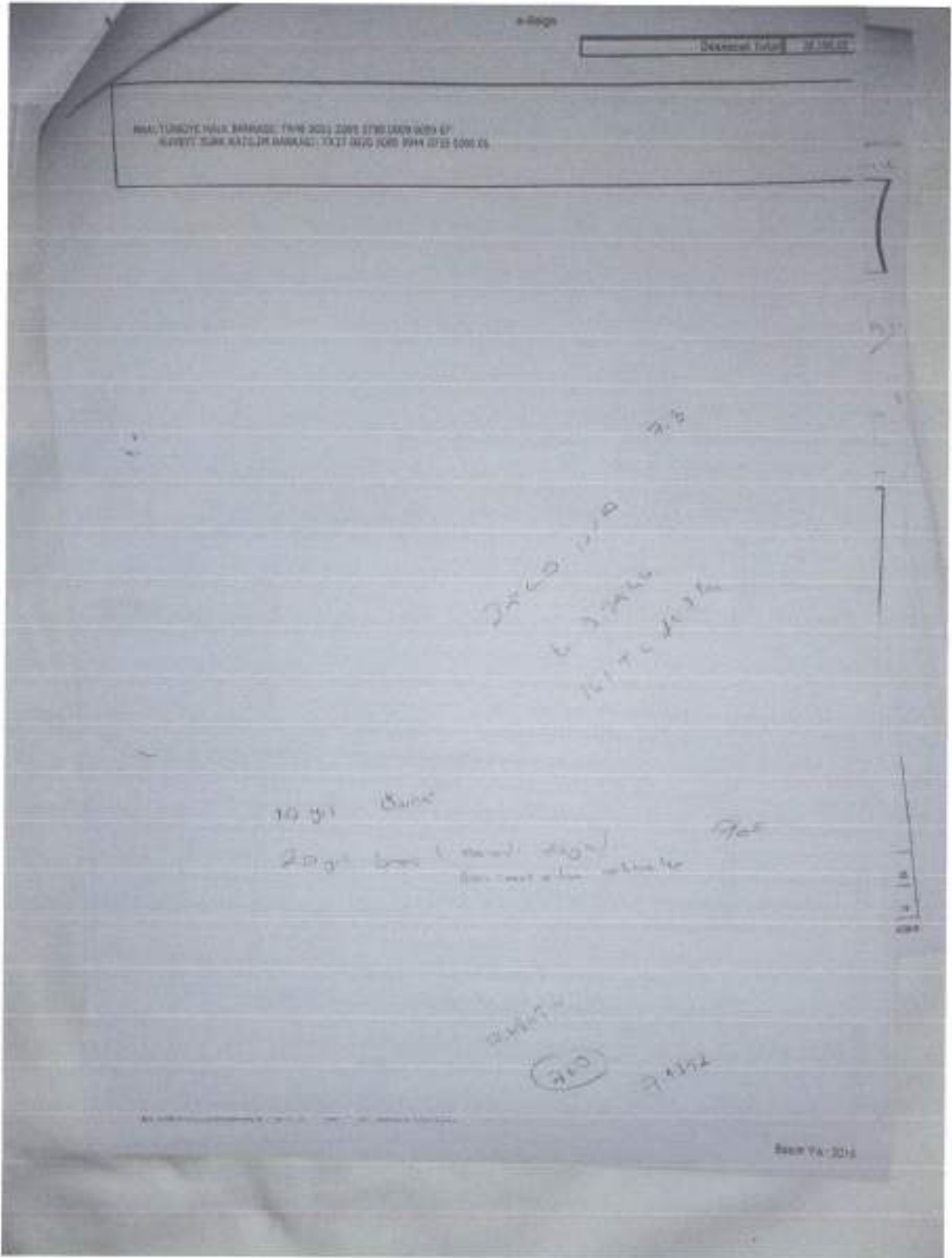



**alarge**  
Ankara & Gaziantep  
Pazar, Kapan ve Laboratuvar Teknolojisi

SANCAKLI AVAŞI MAH. 226. SOK. 06530 ANKARA 06 475 47 47  
İSTANBUL: SAKARYA CAD. NO: 34 KAPALIÇAY İSTANBUL 33090  
TEL: 0212 719 01 02 - 719 01 04 FAX: 0212 219 01 02  
WWW.ANKA-ALARGE.COM.tr E-MAİL: ANKA@ALARGE.COM.tr  
MAHAL Y.Ö. 06100 727 71 72 FAX: 06100 71 71  
KURUMSAL NO: 2828007000011

ASİT GİBİDİR



**FATURA**  
(INVOICE)

SİZE A  
SIRA NO 001124 ✓

Tarih: 25.04.2024 ✓

İnceleme Tarihi: 25.04.2024

İnceleme No: 001124

SANCAKLI AVAŞI MAH. 226. SOK. 06530 ANKARA  
MİLLÎ İHTİŞAT BAKANLIĞI  
DİŞE KİMYA TEKNİKLERİ GENEL MÜDÜRLÜĞÜ  
2. CAD. 2. SOK. 06530 ANKARA  
ANKARA

ALARGE ANKARA Sipariş Formu No: 2024036557

STOK KODU	AÇIKLAMA	MİKTAR	BİTİM	BİRİM FİYAT	TUTAN
751	1000'LUK FİYATLI KİMYA	2	Adet	200,00	200,00 TL
1170	1000'LUK FİYATLI KİMYA	1	Adet	100,00	100,00 TL
	1000'LUK FİYATLI KİMYA	2	Adet	225,00	225,00 TL
	1000'LUK FİYATLI KİMYA	1	Adet	100,00	100,00 TL
	1000'LUK FİYATLI KİMYA	2	Adet	200,00	200,00 TL
				Tutarlar	375,00 TL
				KDV (1%)	47,25 TL
				Genel Toplam	422,25 TL

ALARGE ANKARA MAHAL YATIRIM MENKUL DEĞERLER VE DANIŞMANLIK A.Ş. KURUMSAL NO: 2828007000011  
SİZE A FATURA NO: 001124  
TARİH: 25.04.2024  
MİLLÎ İHTİŞAT BAKANLIĞI DİŞE KİMYA TEKNİKLERİ GENEL MÜDÜRLÜĞÜ  
2. CAD. 2. SOK. 06530 ANKARA  
ALARGE ANKARA MAHAL YATIRIM MENKUL DEĞERLER VE DANIŞMANLIK A.Ş. KURUMSAL NO: 2828007000011

25102 0000 134

**HF HAYTEK**  
Plastik ve Plastik Makineler Vakfı Kurumları

**HAYTEK KURUMU**  
Anadoluhisari Mah. 211. Cd. Demirel Sk.  
No: 42 Melikgazi / KAYSERİ  
Sicil No: 270103/190

### FATURA

Alınan Kurum: KISMET OFSET MATBAASI  
Adres: ...  
KAYIT NO: ...



Fatura No: 035840

Fatura Tarihi: 15.12.2014

Fatura Saati: 11.12.2014

Fatura No: 035840

Konu: ...  
Tarih: 15.12.2014

NO	AÇIKLAMA	MİKTAR	BAZALAN
1	... ..	...	...
		/	7
TOPLAM			...
KDV (18%)			...
BİTİRİM			...

Yazdırma: KISMET OFSET MATBAASI, ...  
Sicil No: ...





257 04 0015 459

# MURAT KAVALLI

## İNŞAAT

Aksaray V.D.No: 25057970410  
B Dönüş Mülk Adı / Şişli Mehmet Ali Demir Cad.  
Toryanoğlu Apt. A Blok B Giriş 1-1-3 ANKARAY  
Mersis No: 2505797041000001  
Gsm: 0545 270 80 00



İ.L.KODU 00  
Seri: 3

İrs. No: 19 / 07 2017

### MURAT KAVALLI

#### İNŞAAT

Aksaray V.D.No: 25057970410  
B Dönüş Mülk Adı / Şişli Mehmet Ali Demir Cad.  
Toryanoğlu Apt. A Blok B Giriş 1-1-3 ANKARAY

SAYIN: KOLEY BORN PLASTİK SAN. VE TİC. LTD. ŞTİ.  
056 R.T.ERDOĞAN BULVARI 12AD. 2. SOK. AD:31 ALPTEPE  
V.D. AYŞAGÜZAY HES. NO: 1710239597

İrs. No: 19 / 07 2017

CİNSİ	MİK.	FIYATI	TUTARI
TEST HAVUZU	1	46.500	46.500
/	/	/	/
/	/	/	/
/	/	/	/
/	/	/	/
/	/	/	/
/	/	/	/
/	/	/	/
/	/	/	/
/	/	/	/
/	/	/	/
/	/	/	/
/	/	/	/
/	/	/	/
/	/	/	/
/	/	/	/
/	/	/	/
/	/	/	/
/	/	/	/
Yatırı. Elli Dört Bin Sekiz Yüz Yetmiş Dört TL		TOPLAM	46.500
TL	Kg	K.D.V.	8.370
ZIRAAT BANKASI İBAN NO : TR 05 0020 9000 0022 1192 0000 01		G. TOPLAM	54.870

B. No: 3134/01/ŞİŞLİ MÜHÜRÜZELİK, TEL: 0312 315 3151, AKA YOLU 2907/0008 Ankara Tarih: 25-04-2018 Bakiye Tutarı: 2517 / 1010/1000000

AGU (Fatura Tutarları için yazılır)



**ALARGE**  
Araştırma & Geliştirme  
Pazari Kuvveti ve Laboratuvar Teknolojileri  
ALARGE KİMYA A.Ş. ADIYAMAN İZMİR KARAYOLU ÜZÜMLÜKÖYÜ 100. KİLOMETRE  
İZMİR  
Tic. Sic. No: 154807 / Ş. Sic. No: 274653 / Mersis No: 084000070000011

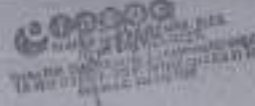

# FATURA (INVOICE)

SERİ: A  
SIRA NO: 001120 ✓

Tarih: 27.03.2017

İzmir Tarih: 27.03.2017

İzmir No: 002263

253.00.0001 - 111  
Bey KURŞEY İZMİR Plastik Kim. ve  
Tic. ve San. Tic. Sic. No: 154807  
OSB. Karşıyaka Tarzı Etiler Mah. Sokağı  
Etiler, Etiler, NO: 23/A  
ANKARA

Müşteri: KURŞEY

Müşteri Hesap No: 2710239597

STOK KODU	AÇIKLAMA	MİKTAR	BİRİM	BİRİM FİYATI	TUTAR
ATVER	DÜŞEY DAKİCE TEST KİTİ (TK21/16/KG/0026 cözümlü kutu)	1	Adet	24000,00	24000,00
				Totale	24000,00
				KDV %18	4320,00
				Genel Toplam	28320,00

Tutar: Yirmisekizbinüçyüzirmin TL

© ALARGE KİMYA A.Ş. 2017  
Tüm hakları saklıdır. Bu belge, şirketimizin malıdır ve gizlidir. İzinsiz kullanılması yasaktır.  
Bu belge elektronik ortamda oluşturulmuştur. Mükerrer ve/veya değiştirilmez.  
ALARGE KİMYA A.Ş. İZMİR KARAYOLU ÜZÜMLÜKÖYÜ 100. KİLOMETRE ÜZÜMLÜKÖYÜ İZMİR  
ALARGE KİMYA A.Ş. İZMİR KARAYOLU ÜZÜMLÜKÖYÜ 100. KİLOMETRE ÜZÜMLÜKÖYÜ İZMİR

İstanbul Ayasofya

252 01 01 0033 29



Gaziboyunma Sanayi  
Mikroplastik Plastik  
Sanayi ve Ticaret A.Ş.  
Etiler, Beşiktaş, İstanbul

- Çelik - Bıçaklı Keskinler
- Diş Çubuğu Kılımları
- Hızlı Keskinler
- Su Çıkarıcı Aletler
- Su Çıkarıcı Aletler
- Çelik Çizgi Çizim Aletleri
- Kırma Aletleri
- Süpürge Keskin Aletleri - Balçık ve Nispetiye Plastik



GAZİBOYUNMA SANAYİ

### FATURA

Seri A  
Ser. No: 220085 ✓  
Bilinç: 15.08.2017  
Anlaşım Tarihi: 15.08.2017  
Tarih: 15.08.2017



Müşteri: MÜZEVİT BORDO PLASTİK SAN. TIC. LTD. ŞTİ.  
C.S.A. BECERİTAYIPI SİĞİRCAN BULVARI 2-10/3/A

MIKTAR	MALİNİN ADI	FİYATI	TUTARI
1 KİTAP	BU BOYUNMA KELEK (KAR. BU SAKIZ) 10000 KÇİM	90,00 TL	90,00 TL
	3000 komutlu 10/10 her iki yönde 10/10 kılıf malzemesi, her iki yönde		
	TESVİK YAKI 14000 TL		
	TESVİK 20 11000 TL		
MUTLAK TAHSİLATLI KESİMLERİNİN KESİLMESİ		VERGİ	90,00 TL
		KDV %	
TL KİTAP		TOPLAM	90,00 TL

GARANTİLİ VERGİLERİMİZ: 2017-2018 Gelir Vergisi Kanunu, 11/11/2016'da kabul edilmiştir. 2017-2018 Gelir Vergisi Kanunu, 11/11/2016'da kabul edilmiştir. 2017-2018 Gelir Vergisi Kanunu, 11/11/2016'da kabul edilmiştir. 2017-2018 Gelir Vergisi Kanunu, 11/11/2016'da kabul edilmiştir.

# SEKİZLİ

DIŞ TİCARET LTD. ŞTİ.

253.01.02.0093 36

SAYIN  
KÜÇÜK ÖZÜM PLASTİK SANAYİ VE TİCARET LTD.ŞTİ.  
0.Ş.B. BEĞİÇ FATİH ERDOĞAN BULVARI 3. CADDE  
2. SOKAK NO:32/A. ANKARA

VERGİ DAVESİ VERGİ NO:  
ANKARAY / 272229997

Satış K.B. 759 451 11 31 - Ticaret Sicil No: 51678



SERİ A

Faaliyetleri M.Ş. D: +90 312 444 73 88  
10000 SK. No: 1/1 F: +90 312 444 82 88  
Kızılay/Sıhhiye/Sıhhiye M: +90 312 444 73 88  
Merkezi No: 00001100001

## FATURA

SEKİZLİ  
Ticari Sicil No: 272229997  
Kısmi Mükellef  
Ticari Sicil No: 272229997  
Kısmi Mükellef

FATURA TARİHİ 28.08.2017  
İRSALİYE TARİHİ 28.08.2017  
İRSALİYE NO 24557  
SİFA NO 2-N 002001

ÜRÜNÜN CİNSİ (Product Type)	MİKTARI (Quantity)	BİRİM (Unit)	BİRİM FİYATI (Unit Price)	TUTARI (Amount)
017 KIVİŞ KÖRNEĞÜ VİNE 3,2 TON (KBDN TIK VİNE)	1	AD	43.000,00	43.000,00

İS BU FATURA : 16/02/2015 TARİHİ VE A-317520 SAYILI YATIRIM TEŞVİK BELGESİNİN YURT İÇİNDEN TEMİN EDİLECEK MAARİFA  
TEŞVİKAT İSTESİNİN A. SINIFINDAKİ ÜRÜNLERİNE İSTİSKADEN DÜZENLENMEŞTİR.

FALNO : KRA003M TL

TOPLAM 43.000,00  
KDV 6,90  
GENEL TOPLAM 49.900,00

İstanbul, Giresun 10



ALARGE A.Ş. ANONİM ŞİRKETİ  
KURUMSAL KİRALAMA VE YATIRIM MENKUL DEĞERLER A.Ş.  
Nispetiye Mah. Nispetiye Cad. No: 24 Kat: 5 - Beşiktaş - İstanbul - TÜRKİYE  
Tel: 0212 278 21 22 - 278 21 24 Fax: 0212 278 21 24  
Web: www.alarge.com.tr E-posta: info@alarge.com.tr  
Mersis No: 34060130000000000001  
Tic Sicil No: 274865/0000001



## FATURA (INVOICE)

SERİ / A  
SIRA NO 001136 ✓  
TARİH 19.09.2015  
İNDİRİM TARİHİ 15.09.2015  
FATURA NO 1002212

Müşteri RESİDANCI

Müşteri No: 0910239597

STOK KODU	AÇIKLAMA	MİKTAR	BİRİM	NET FİYAT	UTM
	AL H5T5 Hidrostatik Basın, 1000 Cihazlar, Renk: Siyah	1	adet	22.000	0200

Toplam : 22.000 TL ✓  
KDV : 3.500 TL ✓  
Final Toplam : 25.500 TL ✓

Yalnız Yürürlükte Bulunanlar İçin Geçerlidir

ALARGE A.Ş. ANONİM ŞİRKETİ  
KURUMSAL KİRALAMA VE YATIRIM MENKUL DEĞERLER A.Ş.  
Nispetiye Mah. Nispetiye Cad. No: 24 Kat: 5 - Beşiktaş - İstanbul - TÜRKİYE  
Tel: 0212 278 21 22 - 278 21 24 Fax: 0212 278 21 24  
Web: www.alarge.com.tr E-posta: info@alarge.com.tr  
Mersis No: 34060130000000000001  
Tic Sicil No: 274865/0000001

253 81 01 0003 23

**JWELL** 上海金纬管道设备制造有限公司 CE 证  
SHANGHAI JWELL PIPE EQUIPMENT CO., LTD

NO.111 CHUANYI ROAD, SHANGHAI CITY, 201304, P.R. CHINA  
TEL: 86-21-69620200 FAX: 86-21-69620478

商业发票  
COMMERCIAL INVOICE

TO: KUZEVORU PLASTIK SANAYI VE TICARET LIMITED SIRKETI  
ORGANIZASYON BÖLGESEL CADDE 2 SOYKAR  
NO:334 KAYSERİ TURKEY

INCOTERMS: FOB SHANGHAI  
INVOICE NO: GDF-17-42 A/B  
DATE: 2017-07-17

FROM: PORT OF LOADING FROM SHANGHAI, CHINA		TO: PORT OF DISCHARGE TO MERSIN, TURKEY		
MARK & NUMBER	DESCRIPTION OF GOODS	QTY	UNIT PRICE (USD)	AMOUNT (USD)
JWELL MACHINERY MADE IN CHINA	JWO PESSI PIPE EXTRUSION LINE	1 SET	84,300.00	84,300.00
	JWBUL-PEMS DMC PIPE EXTRUSION LINE	1 SET	215,050.00	215,300.00
TOTAL				FOB SHANGHAI USD 321,000.00

SHANGHAI JWELL PIPE EQUIPMENT CO., LTD

01.01.2023 454



Ankara 3. Cadde No. 14/6 Caslarys

ANKARA 3. CADDE NO. 14/6 CASLARYS

ANKARA 3. CADDE NO. 14/6 CASLARYS

ANKARA 3. CADDE NO. 14/6 CASLARYS

ANKARA 3. CADDE NO. 14/6 CASLARYS

ANKARA 3. CADDE NO. 14/6 CASLARYS

ANKARA 3. CADDE NO. 14/6 CASLARYS

ANKARA 3. CADDE NO. 14/6 CASLARYS

ANKARA 3. CADDE NO. 14/6 CASLARYS

ANKARA 3. CADDE NO. 14/6 CASLARYS

ANKARA 3. CADDE NO. 14/6 CASLARYS

ANKARA 3. CADDE NO. 14/6 CASLARYS

ANKARA 3. CADDE NO. 14/6 CASLARYS

ANKARA 3. CADDE NO. 14/6 CASLARYS

ANKARA 3. CADDE NO. 14/6 CASLARYS

ANKARA 3. CADDE NO. 14/6 CASLARYS

ANKARA 3. CADDE NO. 14/6 CASLARYS

ANKARA 3. CADDE NO. 14/6 CASLARYS

ANKARA 3. CADDE NO. 14/6 CASLARYS

ANKARA 3. CADDE NO. 14/6 CASLARYS

ANKARA 3. CADDE NO. 14/6 CASLARYS

ANKARA 3. CADDE NO. 14/6 CASLARYS

ANKARA 3. CADDE NO. 14/6 CASLARYS

ANKARA 3. CADDE NO. 14/6 CASLARYS

ANKARA 3. CADDE NO. 14/6 CASLARYS

ANKARA 3. CADDE NO. 14/6 CASLARYS

ANKARA 3. CADDE NO. 14/6 CASLARYS

ANKARA 3. CADDE NO. 14/6 CASLARYS

ANKARA 3. CADDE NO. 14/6 CASLARYS

ANKARA 3. CADDE NO. 14/6 CASLARYS

ANKARA 3. CADDE NO. 14/6 CASLARYS

ANKARA 3. CADDE NO. 14/6 CASLARYS

ANKARA 3. CADDE NO. 14/6 CASLARYS

ANKARA 3. CADDE NO. 14/6 CASLARYS

ANKARA 3. CADDE NO. 14/6 CASLARYS

ANKARA 3. CADDE NO. 14/6 CASLARYS

ANKARA 3. CADDE NO. 14/6 CASLARYS

ANKARA 3. CADDE NO. 14/6 CASLARYS

ANKARA 3. CADDE NO. 14/6 CASLARYS

ANKARA 3. CADDE NO. 14/6 CASLARYS

ANKARA 3. CADDE NO. 14/6 CASLARYS

ANKARA 3. CADDE NO. 14/6 CASLARYS

ANKARA 3. CADDE NO. 14/6 CASLARYS

ANKARA 3. CADDE NO. 14/6 CASLARYS

ANKARA 3. CADDE NO. 14/6 CASLARYS

ANKARA 3. CADDE NO. 14/6 CASLARYS

ANKARA 3. CADDE NO. 14/6 CASLARYS

ANKARA 3. CADDE NO. 14/6 CASLARYS

ANKARA 3. CADDE NO. 14/6 CASLARYS

ANKARA 3. CADDE NO. 14/6 CASLARYS

ANKARA 3. CADDE NO. 14/6 CASLARYS

ANKARA 3. CADDE NO. 14/6 CASLARYS

ANKARA 3. CADDE NO. 14/6 CASLARYS

ANKARA 3. CADDE NO. 14/6 CASLARYS

ANKARA 3. CADDE NO. 14/6 CASLARYS

ANKARA 3. CADDE NO. 14/6 CASLARYS

ANKARA 3. CADDE NO. 14/6 CASLARYS

ANKARA 3. CADDE NO. 14/6 CASLARYS

ANKARA 3. CADDE NO. 14/6 CASLARYS

ANKARA 3. CADDE NO. 14/6 CASLARYS

ANKARA 3. CADDE NO. 14/6 CASLARYS

ANKARA 3. CADDE NO. 14/6 CASLARYS

ANKARA 3. CADDE NO. 14/6 CASLARYS

ANKARA 3. CADDE NO. 14/6 CASLARYS

ANKARA 3. CADDE NO. 14/6 CASLARYS

ANKARA 3. CADDE NO. 14/6 CASLARYS

ANKARA 3. CADDE NO. 14/6 CASLARYS

ANKARA 3. CADDE NO. 14/6 CASLARYS

ANKARA 3. CADDE NO. 14/6 CASLARYS

ANKARA 3. CADDE NO. 14/6 CASLARYS

ANKARA 3. CADDE NO. 14/6 CASLARYS

ANKARA 3. CADDE NO. 14/6 CASLARYS

ANKARA 3. CADDE NO. 14/6 CASLARYS

ANKARA 3. CADDE NO. 14/6 CASLARYS

ANKARA 3. CADDE NO. 14/6 CASLARYS

FATURA (INVOICE)

SEVİŞİ

SIRA NO: 000000

Tarih: 01.01.2023

Beyan Tarihi: 01.01.2023

Beyan No:



S.KODU: 34

Mahal Gayrimenkul Değerleme ve Danışmanlık ve Yatırım Yatırımlarından Sorumlu Kurumlar

NO	ACIKLAMA	MIKTAR	BİRİM	BRUT FİYAT	TUTAR
	ALIMCI BİRİM HAKI KURUCU OLUŞTURULMASI	2	ADET	25.000,00 TL	50.000,00 TL
	MALİ HİZMETLERİN ÜCRETİ				7.000,00 TL
	MALİ HİZMETLERİN ÜCRETİ				28.000,00 TL
	MALİ HİZMETLERİN ÜCRETİ				7.000,00 TL
	MALİ HİZMETLERİN ÜCRETİ				28.000,00 TL

251010005 124

**TRANS LIFT**  
ATTACK



Trans Lift Makine Sanayi ve Tic. A.Ş.  
Konya Sanayi Bölgesi, 1800000 07100 Pazar, Türkiye  
No: 17 Kat: 07100000  
Telefon: +90 332 2510100 / 2510101  
Telefon: +90 332 2510102 / 2510103  
Faks: +90 332 2510104  
www.translift.com.tr

İsmi: Kırsal İnce Aksoy  
Tic. Sic. No: 271  
028 1.02 2. Sınıf V.B. 13  
Kartlı Aksoy,  
va Aksoy  
VKN 271 028 9087

**FATURA**

SIRA: 07100000 ✓  
Tarih: 05.11.2017 ✓  
İmza Tarihi: 05.11.2017  
İmza No: 0013000

KODU	CHBI	ETKİSİ	TUTARI
1	Alınan Kartlı Aksoy (KOD) Kartlı Aksoy Kartlı Aksoy, Tophis Aksoy, Dalgı Kartlı, Çelik Aksoy, 2010 Aksoy Kartlı Aksoy Kartlı	AKSOY KARTLI AKSOY	16.250,00 USD

Kırsal İnce Aksoy / Aksoy Kartlı

TOPLAM 16.250,00 USD  
K.D.V. % 11 2.925,00 USD  
GENEL TOPLAM 19.175,00 USD

İS BANKASI İBAN No: TR77 0000 1000 0011 0440 0608 38



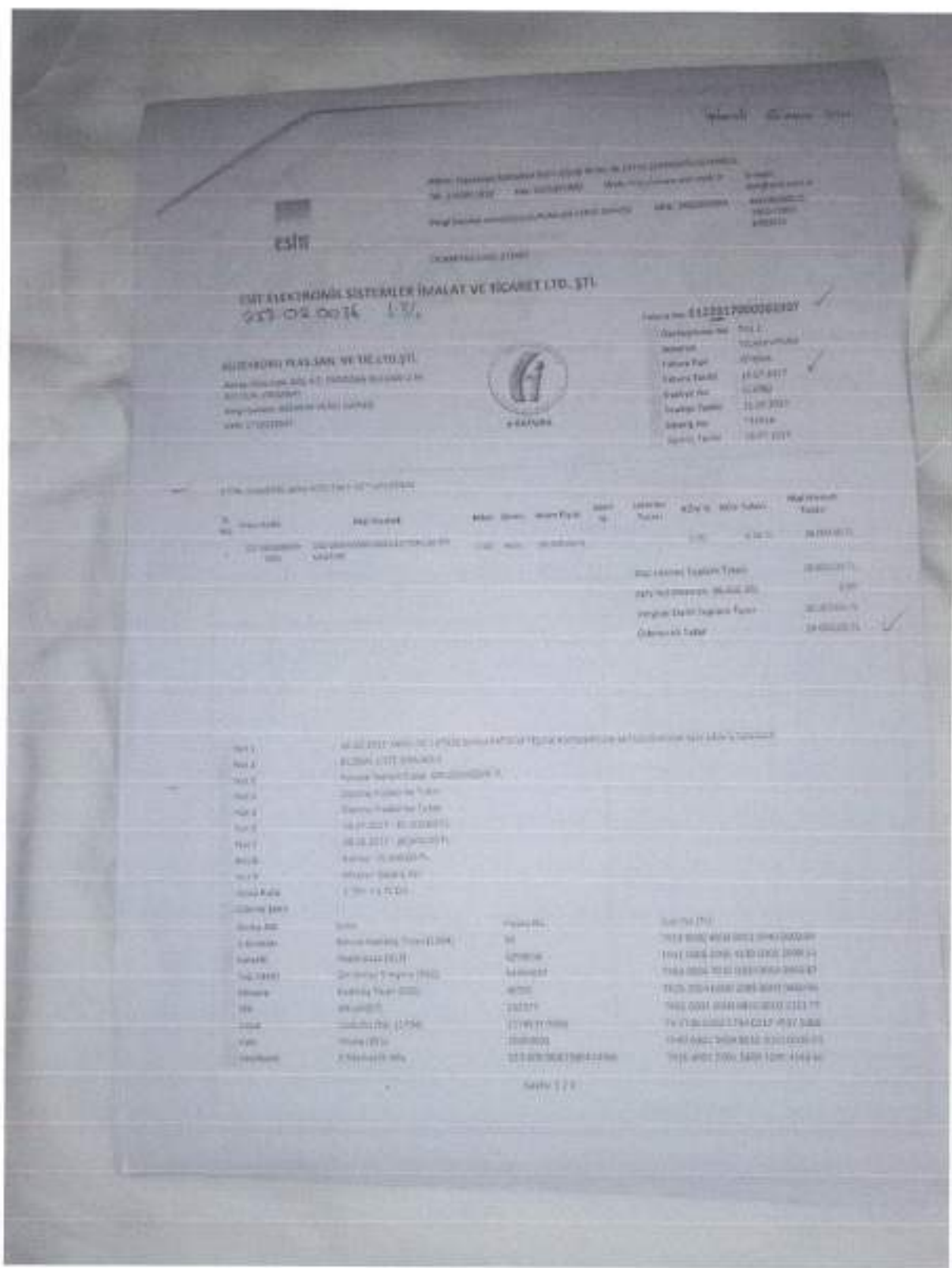

esin

ESİN ELEKTRİKÇİLİK SİSTEMLER İMALAT VE TİCARET LTD. ŞTİ.  
0212 428 0014 1.5/

ESİN ELEKTRİKÇİLİK SİSTEMLER İMALAT VE TİCARET LTD. ŞTİ.  
Konya İstasyon Cad. No: 1/1 Kat: 2/2  
06100 ANKARA  
Tic. Sic. No: 272276  
Vergi No: 34010000000000000000



Fatura No: 0122817000000007 ✓  
Tarih: 15.07.2017 ✓  
Tutar: 15.07.2017 ✓  
KDV Oranı: 1/100  
KDV Tutarı: 15.07.2017  
Net Tutar: 14.997.524

Kod	Tanım	Miktar	Birim	Birim Fiyatı	Kart No	Kartın Tutarı	KDV Oranı	KDV Tutarı	Maliyet Tutarı
01	01000000000000000000	1	adet	15.000.000		15.000.000	1/100	150.000	14.850.000
02	02000000000000000000	1	adet	15.000.000		15.000.000	1/100	150.000	14.850.000
03	03000000000000000000	1	adet	15.000.000		15.000.000	1/100	150.000	14.850.000
04	04000000000000000000	1	adet	15.000.000		15.000.000	1/100	150.000	14.850.000
05	05000000000000000000	1	adet	15.000.000		15.000.000	1/100	150.000	14.850.000
06	06000000000000000000	1	adet	15.000.000		15.000.000	1/100	150.000	14.850.000
07	07000000000000000000	1	adet	15.000.000		15.000.000	1/100	150.000	14.850.000
08	08000000000000000000	1	adet	15.000.000		15.000.000	1/100	150.000	14.850.000
09	09000000000000000000	1	adet	15.000.000		15.000.000	1/100	150.000	14.850.000
10	10000000000000000000	1	adet	15.000.000		15.000.000	1/100	150.000	14.850.000

- 01000000000000000000
- 02000000000000000000
- 03000000000000000000
- 04000000000000000000
- 05000000000000000000
- 06000000000000000000
- 07000000000000000000
- 08000000000000000000
- 09000000000000000000
- 10000000000000000000

253 01 04 004 116



Yenişehir Mah. Beşinci Sokaç. Blok 40246 Sok. No:20/A Sıhhiye/ANKARA  
Tel : 0 312 428 01 45 - 428 01 58 Faks : 0 312 428 04 52  
www.ydasmakina.com  
e-mail: ydas@ydasmakina.com



Tic Sicil No : 285 0008 399  
Tic Sicil 4448 222499 388 000 000

## FATURA

0036954 ✓



MERKEZİ



Sayın: 0036954 / 1.669 / F.01.01  
T.C. SAĞLIK BAKANLIĞI

MERKEZ

Vergi Dairesi : ANKARA Vergi No : 275 023 1900 İthalat No : KDV

C İ N S İ	MİKTAR	FİYATI	TUTARI
100K GRAMLIK ABL KAYNAK VE REZERVUAR		2.000,00	210,00
<b>Yükün</b>	<b>TL</b>	<b>Yükün</b>	<b>210,00</b>
<b>KDV %</b>		<b>KDV %</b>	<b>10,00</b>
<b>Kr'dr</b>	<b>G.Yükün</b>	<b>G.Yükün</b>	<b>220,00</b>

Yenişehir Mah. Beşinci Sokaç. Blok 40246 Sok. No:20/A Sıhhiye/ANKARA T.C. MAALEKAT A.Ş. TİC. Sicil No: 285 0008 399 / 1.669 / F.01.01

Qingdao Suke Machinery Co., Ltd  
青岛苏科机械有限公司  
ADD: C12, No. 2nd, Industrial Zone of Fu'an, Jiaozhou, Qingdao, China. P.C: 266200  
Tel: 86-532-87258779 Fax: 86-532-87271067

### COMMERCIAL INVOICE

253.01.02.0002

No: QDSK2010008  
Date: September 4, 2016

**SUPPLIER/EXPORTER:**  
QINGDAO SUKE MACHINERY CO. LTD  
C12RD, INDUSTRIAL ZONE OF FUAN, JIAOZHOU, QINGDAO, CHINA.  
Tel: 0086-532-87258779 Fax: 0086-532-87271067

**CONSIGNEE:**  
Raryi Bora Plastik San. Tic. Ltd. Sti.  
Organize Sanayi Bld. 1 Cad. 2 Sok. No: 23 / A  
Akseki - TURKEY  
Tel: +90 382 2662303 Fax: +90 382 2662183

**NOTIFY PARTY:**  
THE SAME AS ABOVE

**HS NUMBER(S):** 8480790090

Marks&Nos.	Quantity&Unit	Unit Price (USD)	Total Price (USD)
MOULD	1 SET	25,000.00 USD	25,000.00 USD

300 ml orange bottle mould



The paper valid only for customer statement

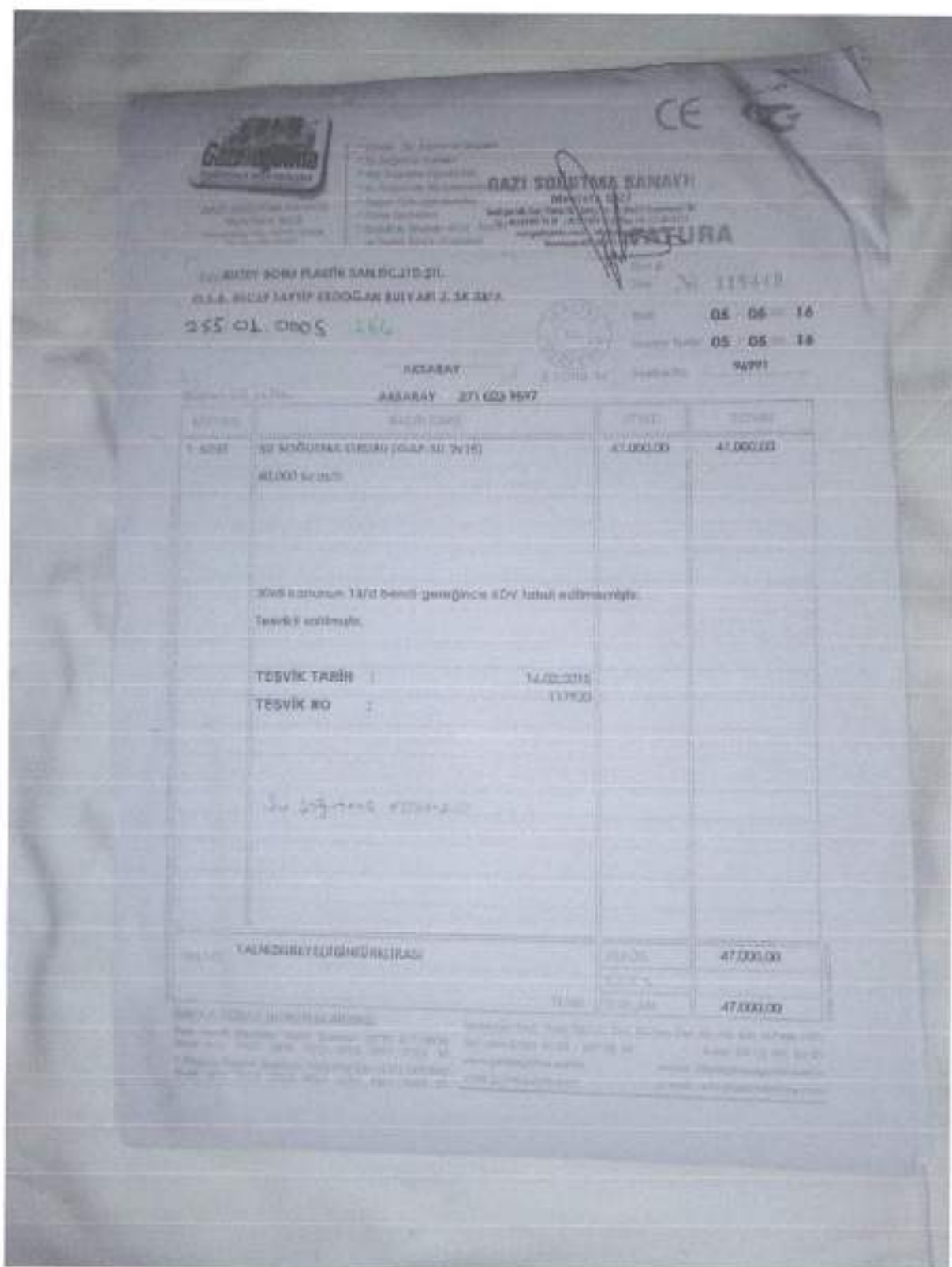

ESİTİİ

ESİTİ ELEKTRONİK SİSTEMLER İMALAT VE TİCARET LİMİTED ŞİRKETİ

SİZİT KÖMÜR MAĞAZININ VE TİCARET ŞİRKETİNİN  
KURULUŞ BİLDİRGİSİ  
TARİHİ: 01.01.2019  
SAYI: 19201900000000000000



Form No: ESİ20200000000000

Çalışma No: 1912  
Tarih: 01.01.2019  
Yatırım Türü: 010000  
Yatırım Kodu: 010000  
Yatırım Tarihi: 01.01.2019  
Yatırım Yeri: 010000  
Yatırım Açıklaması: 010000

KURULUŞ BİLDİRGİSİ (KURULUŞ BİLDİRGİSİ)

No	İşin Adı	İşin Açıklaması	AMA Kodu	İşin Türü	İşin No	İşin Tarihi	AMA No	İşin Tutarı	AMA Tutarı
1	...	...	...	...	...	...	...	...	...

AMA Tutarı	...
AMA Tutarı	...
AMA Tutarı	...
AMA Tutarı	...

...

No	İşin Adı	İşin Açıklaması	AMA Kodu	İşin Türü	İşin No	İşin Tarihi	AMA No	İşin Tutarı	AMA Tutarı
1	...	...	...	...	...	...	...	...	...
2	...	...	...	...	...	...	...	...	...
3	...	...	...	...	...	...	...	...	...
4	...	...	...	...	...	...	...	...	...
5	...	...	...	...	...	...	...	...	...
6	...	...	...	...	...	...	...	...	...
7	...	...	...	...	...	...	...	...	...
8	...	...	...	...	...	...	...	...	...
9	...	...	...	...	...	...	...	...	...
10	...	...	...	...	...	...	...	...	...
11	...	...	...	...	...	...	...	...	...
12	...	...	...	...	...	...	...	...	...
13	...	...	...	...	...	...	...	...	...
14	...	...	...	...	...	...	...	...	...
15	...	...	...	...	...	...	...	...	...
16	...	...	...	...	...	...	...	...	...
17	...	...	...	...	...	...	...	...	...
18	...	...	...	...	...	...	...	...	...
19	...	...	...	...	...	...	...	...	...
20	...	...	...	...	...	...	...	...	...
21	...	...	...	...	...	...	...	...	...
22	...	...	...	...	...	...	...	...	...
23	...	...	...	...	...	...	...	...	...
24	...	...	...	...	...	...	...	...	...
25	...	...	...	...	...	...	...	...	...
26	...	...	...	...	...	...	...	...	...
27	...	...	...	...	...	...	...	...	...
28	...	...	...	...	...	...	...	...	...
29	...	...	...	...	...	...	...	...	...
30	...	...	...	...	...	...	...	...	...

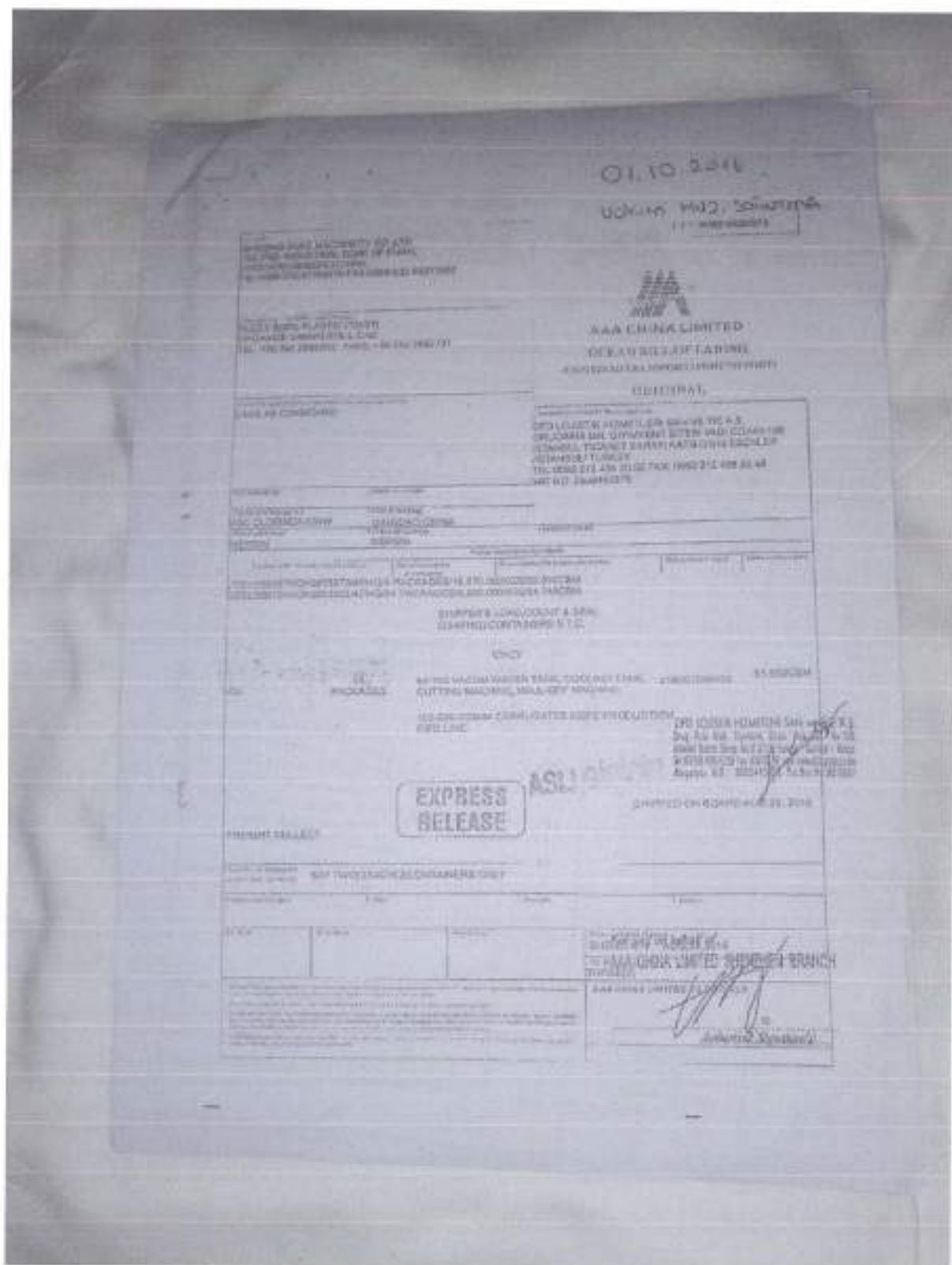

01.10.2016

UOJIAN HUIZHUO SHIYEYUAN  
11111111111111111111

SHANGHAI HUIZHUO SHIYEYUAN CO. LTD.  
NO. 1111 HUIZHUO TOWN, SHANGHAI  
CHINA  
TEL: +86 21 20000000 FAX: +86 21 20000000

SHANGHAI HUIZHUO SHIYEYUAN CO. LTD.  
CHINA  
TEL: +86 21 20000000 FAX: +86 21 20000000



AAA CHINA LIMITED

DEKAY BLD, JIANGSU  
CHINA

GENERAL

THIS DOCUMENT IS VALID FOR ALL  
CARRIAGES AND IS VALID FOR ALL  
CARRIAGES AND IS VALID FOR ALL  
CARRIAGES AND IS VALID FOR ALL  
CARRIAGES AND IS VALID FOR ALL  
CARRIAGES AND IS VALID FOR ALL  
CARRIAGES AND IS VALID FOR ALL  
CARRIAGES AND IS VALID FOR ALL

SHIPPER'S LOAD COUNT & SEAL  
DANGEROUS CONTAINERS ETC.

EXPRESS  
RELEASE

ASU

NO. 1111 HUIZHUO TOWN SHANGHAI  
CHINA  
TEL: +86 21 20000000 FAX: +86 21 20000000

SHANGHAI HUIZHUO SHIYEYUAN CO. LTD.

SHIPPER'S NAME: SHANGHAI HUIZHUO SHIYEYUAN CO. LTD.  
CONSIGNEE'S NAME: SHANGHAI HUIZHUO SHIYEYUAN CO. LTD.  
SHIPPER'S ADDRESS: NO. 1111 HUIZHUO TOWN, SHANGHAI, CHINA  
CONSIGNEE'S ADDRESS: NO. 1111 HUIZHUO TOWN, SHANGHAI, CHINA  
SHIPPER'S TEL: +86 21 20000000  
CONSIGNEE'S TEL: +86 21 20000000  
SHIPPER'S FAX: +86 21 20000000  
CONSIGNEE'S FAX: +86 21 20000000  
SHIPPER'S E-MAIL: SHANGHAI@HUIZHUO.COM  
CONSIGNEE'S E-MAIL: SHANGHAI@HUIZHUO.COM

SHIPPER'S SIGNATURE: [Signature]  
DATE: 01.10.2016  
CONSIGNEE'S SIGNATURE: [Signature]  
DATE: 01.10.2016

Yeni Akar 2012

# İLETİM MÜHENDİSLİK

• Bilgi - Proje - Ölçme - AG - EG Testleri  
• Trafik Testleri - Foto - Ölçmeler

Bağcıoğlu Bulvarı, 21. Cadde, Kat: 4, No: 21  
06100 ANKARA - T.C. 0312 281 21 21 - Faks: 0312 281 21 21  
www.iletim.com.tr



## FATURA

SERİ: A

Sıra No: 012488

İz. Tarihi:

İzleme No:

Fatura Tarihi: 10.04.2012

KURU İNŞAAT MÜHÜR VE MÜHÜR  
MÜHÜR MÜHÜR KURU İNŞAAT MÜHÜR VE MÜHÜR  
MÜHÜR MÜHÜR KURU İNŞAAT MÜHÜR VE MÜHÜR  
MÜHÜR MÜHÜR KURU İNŞAAT MÜHÜR VE MÜHÜR

ÖZEL	Miktar	Ölçüm	Birim Fiyatı	Tutar
1000 adet 1/2" çaplı çelik çiviler ve montaj	1000	adet	10,38	10.380,00
1000 adet 3/4" çaplı çelik çiviler ve montaj	1000	adet	8,37	8.370,00
1000 adet 1" çaplı çelik çiviler ve montaj	1000	adet	42,43	42.430,00
1000 adet 1/2" çaplı çelik çiviler ve montaj	1000	adet	47,54	47.540,00
1000 adet 3/4" çaplı çelik çiviler ve montaj	1000	adet	70,37	70.370,00
1000 adet 1" çaplı çelik çiviler ve montaj	1000	adet	22,77	22.770,00
1000 adet 1/2" çaplı çelik çiviler ve montaj	1000	adet	23,37	23.370,00
1000 adet 3/4" çaplı çelik çiviler ve montaj	1000	adet	14,92	14.920,00
1000 adet 1" çaplı çelik çiviler ve montaj	1000	adet	6,80	6.800,00
1000 adet 1/2" çaplı çelik çiviler ve montaj	1000	adet	17,50	17.500,00
1000 adet 3/4" çaplı çelik çiviler ve montaj	1000	adet	23,43	23.430,00
1000 adet 1" çaplı çelik çiviler ve montaj	1000	adet	30,33	30.330,00
1000 adet 1/2" çaplı çelik çiviler ve montaj	1000	adet	30,06	30.060,00
1000 adet 3/4" çaplı çelik çiviler ve montaj	1000	adet	35,12	35.120,00
1000 adet 1" çaplı çelik çiviler ve montaj	1000	adet	1,93	1.930,00
1000 adet 1/2" çaplı çelik çiviler ve montaj	1000	adet	6,34	6.340,00
1000 adet 3/4" çaplı çelik çiviler ve montaj	1000	adet	7,60	7.600,00
1000 adet 1" çaplı çelik çiviler ve montaj	1000	adet	6,23	6.230,00
1000 adet 1/2" çaplı çelik çiviler ve montaj	1000	adet	6,13	6.130,00
1000 adet 3/4" çaplı çelik çiviler ve montaj	1000	adet	11,70	11.700,00
1000 adet 1" çaplı çelik çiviler ve montaj	1000	adet	5,10	5.100,00
1000 adet 1/2" çaplı çelik çiviler ve montaj	1000	adet	0,90	0.900,00
1000 adet 3/4" çaplı çelik çiviler ve montaj	1000	adet	3,05	3.050,00

Yeni Akar İnşaat Mühür ve Mühür A.Ş.  
MÜHÜR MÜHÜR KURU İNŞAAT MÜHÜR VE MÜHÜR

ANA HESAP : 26.992,30  
KDV KIR : 4.854,83  
KURU İNŞAAT : 31.847,13

  
T.C. Hazine ve Maliye Bakanlığı  
Maliye Bakanlığı

**BAŞVURU FORMU**

1. BAŞVURANIN ADI:

2. BAŞVURANIN NO:

3. BAŞVURANIN TARİHİ:

4. BAŞVURANIN YERİ:

5. BAŞVURANIN NİTELİĞİ:

6. BAŞVURANIN AMACI:

7. BAŞVURANIN SONUÇLARI:

8. BAŞVURANIN EKLERİ:

Sıra No	Başvuru No	Başvuru Tarihi	Başvuru Yeri	Başvuru Niteliği	Başvuru Amacı	Başvuru Sonuçları	Başvuru Ekleri
1							
2							
3							
4							
5							
6							
7							
8							
9							
10							
11							
12							
13							
14							
15							
16							
17							
18							
19							
20							
21							
22							
23							
24							
25							
26							
27							
28							
29							
30							
31							
32							
33							
34							
35							
36							
37							
38							
39							
40							
41							
42							
43							
44							
45							
46							
47							
48							
49							
50							
51							
52							
53							
54							
55							
56							
57							
58							
59							
60							

9. BAŞVURANIN SONUÇLARI:

10. BAŞVURANIN EKLERİ:

11. BAŞVURANIN TARİHİ:

12. BAŞVURANIN YERİ:

13. BAŞVURANIN NİTELİĞİ:

14. BAŞVURANIN AMACI:

15. BAŞVURANIN SONUÇLARI:

16. BAŞVURANIN EKLERİ:

17. BAŞVURANIN TARİHİ:

18. BAŞVURANIN YERİ:

19. BAŞVURANIN NİTELİĞİ:

20. BAŞVURANIN AMACI:

21. BAŞVURANIN SONUÇLARI:

22. BAŞVURANIN EKLERİ:

23. BAŞVURANIN TARİHİ:

24. BAŞVURANIN YERİ:

25. BAŞVURANIN NİTELİĞİ:

26. BAŞVURANIN AMACI:

27. BAŞVURANIN SONUÇLARI:

28. BAŞVURANIN EKLERİ:

29. BAŞVURANIN TARİHİ:

30. BAŞVURANIN YERİ:

31. BAŞVURANIN NİTELİĞİ:

32. BAŞVURANIN AMACI:

33. BAŞVURANIN SONUÇLARI:

34. BAŞVURANIN EKLERİ:

35. BAŞVURANIN TARİHİ:

36. BAŞVURANIN YERİ:

37. BAŞVURANIN NİTELİĞİ:

38. BAŞVURANIN AMACI:

39. BAŞVURANIN SONUÇLARI:

40. BAŞVURANIN EKLERİ:

41. BAŞVURANIN TARİHİ:

42. BAŞVURANIN YERİ:

43. BAŞVURANIN NİTELİĞİ:

44. BAŞVURANIN AMACI:

45. BAŞVURANIN SONUÇLARI:

46. BAŞVURANIN EKLERİ:

47. BAŞVURANIN TARİHİ:

48. BAŞVURANIN YERİ:

49. BAŞVURANIN NİTELİĞİ:

50. BAŞVURANIN AMACI:

51. BAŞVURANIN SONUÇLARI:

52. BAŞVURANIN EKLERİ:

53. BAŞVURANIN TARİHİ:

54. BAŞVURANIN YERİ:

55. BAŞVURANIN NİTELİĞİ:

56. BAŞVURANIN AMACI:

57. BAŞVURANIN SONUÇLARI:

58. BAŞVURANIN EKLERİ:

59. BAŞVURANIN TARİHİ:

60. BAŞVURANIN YERİ:

61. BAŞVURANIN NİTELİĞİ:

62. BAŞVURANIN AMACI:

63. BAŞVURANIN SONUÇLARI:

64. BAŞVURANIN EKLERİ:

65. BAŞVURANIN TARİHİ:

66. BAŞVURANIN YERİ:

67. BAŞVURANIN NİTELİĞİ:

68. BAŞVURANIN AMACI:

69. BAŞVURANIN SONUÇLARI:

70. BAŞVURANIN EKLERİ:

71. BAŞVURANIN TARİHİ:

72. BAŞVURANIN YERİ:

73. BAŞVURANIN NİTELİĞİ:

74. BAŞVURANIN AMACI:

75. BAŞVURANIN SONUÇLARI:

76. BAŞVURANIN EKLERİ:

77. BAŞVURANIN TARİHİ:

78. BAŞVURANIN YERİ:

79. BAŞVURANIN NİTELİĞİ:

80. BAŞVURANIN AMACI:

81. BAŞVURANIN SONUÇLARI:

82. BAŞVURANIN EKLERİ:

83. BAŞVURANIN TARİHİ:

84. BAŞVURANIN YERİ:

85. BAŞVURANIN NİTELİĞİ:

86. BAŞVURANIN AMACI:

87. BAŞVURANIN SONUÇLARI:

88. BAŞVURANIN EKLERİ:

89. BAŞVURANIN TARİHİ:

90. BAŞVURANIN YERİ:

91. BAŞVURANIN NİTELİĞİ:

92. BAŞVURANIN AMACI:

93. BAŞVURANIN SONUÇLARI:

94. BAŞVURANIN EKLERİ:

95. BAŞVURANIN TARİHİ:

96. BAŞVURANIN YERİ:

97. BAŞVURANIN NİTELİĞİ:

98. BAŞVURANIN AMACI:

99. BAŞVURANIN SONUÇLARI:

100. BAŞVURANIN EKLERİ:



**TEKNOPLASTMAK**  
 KOD: 2221 (KODU) / 2221 (KODU) / 2221 (KODU)  
 KOD: 2221 (KODU) / 2221 (KODU) / 2221 (KODU)  
 KOD: 2221 (KODU) / 2221 (KODU) / 2221 (KODU)  
 KOD: 2221 (KODU) / 2221 (KODU) / 2221 (KODU)



Düzenleme Tarihi : 02/02/2018  
 Fatura Serisi No : 4402/2018  
 Düzenleme Yeri :

**İRSALİYELİ FATURA**

SERİ A  
 BİRA

İKİNCİ ELİNİZDEKİ PLASTİK SAN VE TİC. A.Ş.  
 Org. San. Bölgesi Zaferan Çayırı Endüstri  
 Bulvarı 2. Blok No: 31/A ANKARA  
 Vergi No: 05390221900018

Miktar	CİNSİ	Fiye	Tutar
1 Kubit	Plastik Granül Makarasi Ekipman	42.500 TL	42.500 TL
<p>Granül Makarasi</p>			
Değer:			
		Toplam	42.500 TL
		K.D.V. %18	7.650 TL
		Genel Toplam	50.150 TL

KURUM İKİNCİ ELİNİZDEKİ PLASTİK SAN VE TİC. A.Ş. / KOD: 2221 (KODU) / 2221 (KODU) / 2221 (KODU)  
 0539 022 190 0018 / 0539 022 190 0018 / 0539 022 190 0018 / 0539 022 190 0018

Mükellef İmzası

Veren İmzası

## Ek-2: Makine - Teçhizata ait Fotoğraflar









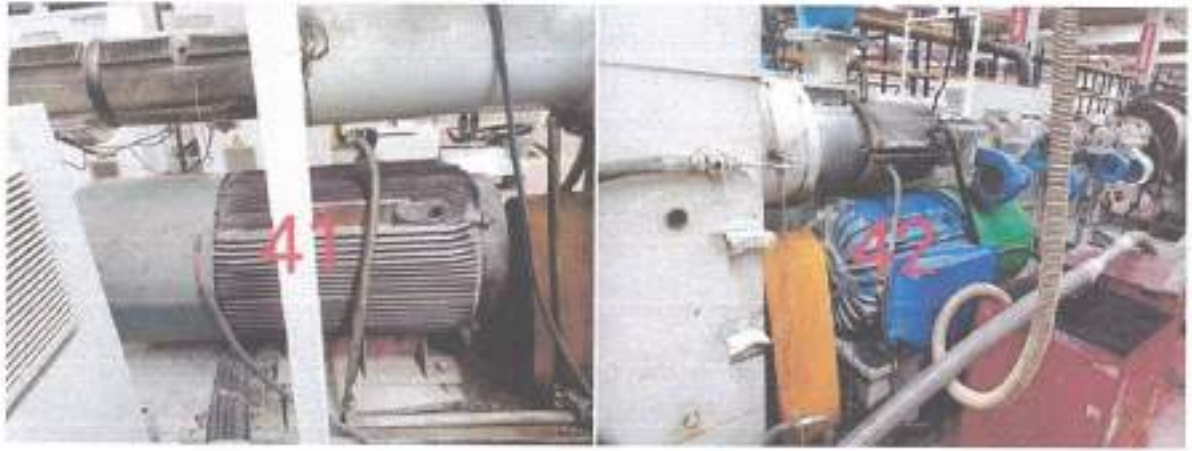































Ek-3: Değerleme Uzmanlarının Lisans Belgesi



Tarih : 15.02.2016

No : 405186

## GAYRİMENKUL DEĞERLEME LİSANSI

Sermaye Piyasası Kurulu'nun "Sermaye Piyasasında Faaliyette Bulunanlar İçin Lisanslama ve Sicil Tutmaya İlişkin Esaslar Hakkında Tebliğ"i (VII-128.7) uyarınca

**Fatih Çapan AKYÜZ**

Gayrimenkul Değerleme Lisansını almaya hak kazanmıştır.

Levent HANLIOĞLU  
LİSANSLAMA VE SİCİL MÜDÜRÜ

Tuha ERTUGAY YILDIZ  
GENEL MÜDÜR



Ek-4: Sorumlu Değerleme Uzmanının Lisans Belgesi

 **SPL**  
Sermaye Piyasası  
Lisanslama Sivil ve Eğitim Kuruluşu

 **SPL**  
Gayrimenkul Değerleme

Düzenlenme Tarihi: 11.11.2020 Belge No: 400640

**GAYRİMENKUL DEĞERLEME LİSANSI**

Sermaye Piyasası Kurulunun VII-128.7 sayılı Sermaye Piyasasında Faaliyette Bulunanlar İçin Lisanslama ve Sicil Tutmaya İlişkin Esaslar Hakkında Tebliği uyarınca

**ŞENOL KURT**

Gayrimenkul Değerleme Lisansı almaya hak kazanmıştır.

  
Levant HANLIOĞLU  
LİSANSLAMA SINAV VE SİCİL MÜDÜRÜ

  
Tuba ERTUGAY YILDIZ  
GENEL MÜDÜR VE YÖNETİM KURULU ÜYESİ



Ek-5: Mahal Taşınmaz Değerleme ve Danışmanlık A.Ş. SPK Yetki Belgesi



T.C.  
Sermaye Piyasası Kurulu Başkanlığı  
Muhasebe Standartları Dairesi Başkanlığı

Sayı :E-36231672-415.01-18750  
Konu : Yetkilendirme Hk.

18.03.2022

MAHAL GAYRİMENKUL DEĞERLEME VE DANIŞMANLIK ANONİM ŞİRKETİ  
AŞAĞI ÖVEÇLER MAH. 1314 CAD. YALÇINKAYA APT. BLOK NO: 14/16 İÇ KAPINO: 8  
ÇANKAYA / ANKARA

İlg : 12.01.2022 tarihli ve 1 sayılı yazıma.

İlgide kayıtlı başvurumuzla, Şirketiniz tarafından Kurulumuzun III-62.3 sayılı Sermaye Piyasasında Faaliyette Bulunacak Gayrimenkul Değerleme Kuruluşları Hakkında Tebliğ (Tebliğ) çerçevesinde gayrimenkul değerlendirme hizmeti vermek üzere listeye alınma talebinde bulunulmuştur. Söz konusu başvurumuzun görüşüldüğü Kurulumuzun 10.03.2022 tarih ve 12/389 sayılı toplantısında;

1) Şirketinizin gayrimenkul değerlendirme hizmeti vermek üzere Kurulca listeye alınma talebinin olumlu karşılanması,

2) Şirketinizin VII-128.9 sayılı "Bilgi Sistemleri Yönetimi Tebliği" hükümlerine uygun hareket etmesi gerektiği ve diğer illerde çalışacak olan personelinin tam zamanlılığı uygun ve koordineli bir şekilde çalışmalarını, evrak ve arşivleme sisteminin kurulmuş olması ve gayrimenkul değerlendirme faaliyetlerinin yapılacağı yerlerde gerekli fiziki organizasyonel altyapının oluşturulmasını teminen kararlaşmaya adını geçen adımların atılması hususlarının Şirketinize hatırlatılmasına,

karar verilmiştir.

Bu çerçevede,

a) Sermaye piyasası mevzuatı kapsamında yapılacak gayrimenkul değerlendirme faaliyetlerimizin mevzuata uygunluğunun Kurulumuzca izleneceği ve mevzuata aykırı uygulamalarımızın tespit edilmesi halinde Kurulumuz listesinden çıkarılmaya yoluna gidilebileceği,

b) Tebliğ'in "Bildirim yükümlülüğü ve internet sayfası" başlıklı 26'ncı maddesinin üçüncü fıkrası uyarınca, Şirketiniz internet sitesinde Şirketinizin ticaret sicili bilgileri, son durum itibarıyla ortaklık, yönetim ve organizasyon yapısı, değişikliklerin yayınlandığı Türkiye Ticaret Sicili Gazetelerinin tarih ve sayısı ile birlikte esas sözleşmesinin son hali ve 5 yıllık finansal raporlarının (bağımsız denetim raporları ve yönetim kurulu faaliyet raporları) yer alması gerektiği (Kurulumuz internet sitesinin gayrimenkul değerlendirme kuruluşları bölümündeki "Düzenlemeler" başlığının "İlke Kararları ve Duyurular" alt başlığında "Sürekli Bilgilendirme Formu" adında taslak bir format bulunmaktadır),

c) Kurulumuzun 24.09.2020 tarih ve 2020/59 sayılı Haftalık Bülteni ile karımıza duyurulan Kurulumuz Karar Organının 24.09.2020 tarih ve 60/1204 sayılı kararı uyarınca, gayrimenkul değerlendirme kuruluşlarının Tebliğ

Bu belge güvenli elektronik imza ile onaylanmıştır.

Bilgi Değerleri Kodu: BCGD491D-B7F1-4E19-A6C3-60B657C4460

Bilgi Değerleri Adresi: <https://www.btk.gov.tr/gb-ebys>

Muhasebe Standartları Dairesi Başkanlığı  
Tic. Sic. No: 272986 / Tel: 0312 292 0000  
E-posta: [standartlar@sbm.gov.tr](mailto:standartlar@sbm.gov.tr) / [iletisim@sbm.gov.tr](mailto:iletisim@sbm.gov.tr) / [iletisim@sbm.gov.tr](mailto:iletisim@sbm.gov.tr)  
Tic. Sic. No: 272986 / Tel: 0312 292 0000  
E-posta: [iletisim@sbm.gov.tr](mailto:iletisim@sbm.gov.tr) / [iletisim@sbm.gov.tr](mailto:iletisim@sbm.gov.tr) / [iletisim@sbm.gov.tr](mailto:iletisim@sbm.gov.tr)  
<http://www.sbm.gov.tr>

Bilgi Değerleri Başkanlığı  
Uzman Yardımcısı  
Tebliğ No: E-36231672-415



gerçesinde yapmakla yükümlü bulundukları bildirimleri, elektronik imza ile elektronik ortamda UVAP-GDKS (Uzaktan Veri Alın Platformu-Gayrimenkul Değerleme Kuruluşları Sistemi) uygulaması aracılığıyla yerine getirmekle yükümlü oldukları, ancak Kurulumuzun bildireceği tarihe kadar bildirimlerini yazılı olarak da yapmaya devam etmeleri gerektiği, Şirketinizin de UVAPGDKS sistemine elektronik ortamda yapması gereken bildirimleri ilgili yazının Şirketinize tebliğ tarihinden itibaren bir ay içerisinde yapması gerektiği (UVAP-GDKS'nin internet adresi <https://spkuvap.spk.gov.tr> olup, kullanıcı kılavuzu da aynı adreste bulunmaktadır).

c) Tebliğin Kanunu'nun 7/a maddesine istinaden çıkarılan Elektronik Tebliğat Yönetmeliği'nin "Elektronik tebliğat hizmetinden yararlanma" başlıklı 7'nci maddesine uygun olarak, Şirketinize kayıtlı elektronik posta adresi (KEP) terim edilerek bir ay içerisinde Kurulumuza bildirilmesi ve KEP adresinin alınmasını takiben Kurulumuza yapacağınız yazılı bildirimlerin bu sistem vasıtası ile gerçekleştirilmesi gerektiği,

d) Kurulumuzun VII-128.7 sayılı Sermaye Piyasasında Faaliyette Bulunanlar İçin Lisanslara ve Sicil Tutmaya İlişkin Esaslar Hakkında Tebliğ'inin "Sicil tutma" başlıklı 19'unca maddesi uyarınca, Şirketiniz lisanslı personelinin ve bahsedilen VII-128.7 sayılı Tebliğ'in 6'ncı maddesinin öngördüğü fiyans uyarınca yardımcı olarak çalışan personelin işe başlaması, işten ayrılması, urvan ve görevinin değiştirilmesi ve benzeri her türlü değişiklik durumunda, ilzleyen 10 iş günü içerisinde Şirketinize tarafından Sermaye Piyasası Lisanslama Sicil ve Eğitim Kuruluşu A.Ş.'ye (SPE) bildirim yapılmasının zorunlu olduğu ve söz konusu bildirimlerin yapılabilmesini teminen Şirketiniz tarafından SPE ile iletişime geçilerek gerekli işlemlerin yapılması gerektiği,

e) Türk Ticaret Kanunu'nun 397'nci maddesi kapsamında çıkarılan ve 26.05.2018 tarih ve 30432 sayılı Resmî Gazete'de yayımlanan 2018/11597 sayılı Bağımsız Denetime Tabi Olacak Şirketlerin Belirlenmesine Dair Bakanlar Kurulu Kararı ile Kurulumuzun Seri:X, No:22 Sermaye Piyasasında Bağımsız Denetim Standartları Hakkında Tebliğ'inin Başlangıç Hükümlerinin 5'inci maddesi uyarınca, gayrimenkul değerleme şirketlerinin finansal raporlarının bağımsız denetime tabi tutulması zorunlu olduğundan, Şirketimizin yıllık finansal raporlarının her yıl bağımsız denetime tabi tutularak Tebliğ ve Kurulumuzun II-14.1 sayılı Sermaye Piyasasında Finansal Raporlarına İlişkin Esaslar Tebliği kapsamında Kurulumuza gönderilmesi gerektiği,

hususlarında bilgi edinilmesini ve gelişini rica ederim.

Kürşad Sait BABUÇCU  
Daire Başkanı

Bu belge gizli elektronik imza ile imzalanmıştır.  
Belge Değerleme Kodu: B07D99D8-B7E4-4E15-9BC3-60B63C7C8940 Belge Değerleme Adresi: <https://www.sermis.gov.tr/gizli/efys>  
Mevcut Kurum Bilgileri: Kurumun Adı: Sermis Elektronik İmza Kurumu (SEKİM) Adres: Ankara  
Ticaret Sicil No: 272999 Şirket Türü: 3527 (3527) Kurumun Adı: Sermis Elektronik İmza Kurumu (SEKİM)  
Ticaret Sicil No: 272999 Şirket Türü: 3527 (3527) Kurumun Adı: Sermis Elektronik İmza Kurumu (SEKİM)  
Ticaret Sicil No: 272999 Şirket Türü: 3527 (3527) Kurumun Adı: Sermis Elektronik İmza Kurumu (SEKİM)  
Ticaret Sicil No: 272999 Şirket Türü: 3527 (3527) Kurumun Adı: Sermis Elektronik İmza Kurumu (SEKİM)

Müyezzin ÇETİNKAYA  
Uzman Yardımcısı  
Ticaret Sicil No: 31272920000



## Ek-6: Mahal Taşınmaz Değerleme ve Danışmanlık A.Ş. SPK-MAKİNE Yetki Belgesi



T.C.  
Sermaye Piyasası Kurulu Başkanlığı  
Muhasebe Standartları Dairesi Başkanlığı

Sayı :E-36231672-601.02-28788  
Konu :Makine ve Ekipmanları Değerlemeye Yetkili  
Kuruluşlar Listesi Başvurusu Hakkında

14.11.2022

**MAHAL GAYRİMENKUL DEĞERLEME VE DANIŞMANLIK ANONİM ŞİRKETİ**  
Aşağı Öveçler Mah. 1314 Cad. Yalçınkaya Apt. Blok No: 14/16 İç Kapı No: 8 Çankaya/ANKARA

İlgili : 26.10.2022 tarihli ve 11 sayılı yazınız.

İlgide kayıtlı yazınızla, Kuruluşunuz tarafından Kurulumuzun 11.4.2019 tarih ve 21/500 sayılı Gayrimenkul Dışındaki Varlıkların Sermaye Piyasası Mevzuatı Kapsamındaki Değerlemelerinde Uyulacak Esaslar hakkındaki İlke Kararı ile 13.1.2022 tarih ve 2/56 sayılı kararı kapsamında, sermaye piyasası mevzuatı çerçevesinde değerlendirme hizmeti vermek üzere, Kurulumuzun "Makine ve Ekipmanları Değerlemeye Yetkili Kuruluşlar" listesine alınma talhinde bulunulmuştur.

Kuruluşunuz tarafından Makine ve Ekipmanları Değerlemeye Yetkili Kuruluşlar Listesine alınmak üzere yapılan başvurunun incelenmesi sonucunda, başvurunuzun olumlu karşılanması karar verilmiştir.

Bu çerçevede;

a) Konusu itibarıyla hakkında özel ihtisas, bilgi ve tecrübeye sahip olunması gerekli olan makine ve ekipmanlara ilişkin olarak yapılan değerlendirme faaliyetlerinde, değerlendirme çalışmalarını destekleyecek, değerlendirme raporunun doğruluğunu ve yeterliliğini amaçlamak nitelikte, ilgili makine ve ekipman konusunda uzman kişilerden görüş alınması gerekmektedir. Söz konusu makine ve ekipmanın özel ihtisas gerektirip gerektirmediğine ilişkin karar Şirketiniz tarafından verilir. Hazırlanan değerlendirme raporlarında yer verilen uzman görüşünün yeterliliği ve uygunluğu değerlendirme gerçekleştiren kişi ile birlikte Şirketiniz sorumluluğunda olmalıdır.

b) Söz konusu listeye alınma başvurusundaki şartların değişmesi ve/veya kaybedilmesi durumunda 6 iş günü içerisinde Kurulumuza yazılı olarak bilgi verilmesinin ve şartların kaybedilmesi durumunda gerekli koşulların 3 ay içerisinde sağlanması, ancak her halükarda değerlendirme raporunu imzalamaya aşamasında gerekli koşulları sağlandığının tevsikinin Şirketiniz sorumluluğunda olmalıdır ve her yıl Aralık ayında bu koşulların halen sağlandığına dair yazınız ekinde yer alan beyanını verilmesi gerektiği.

hususlarının Kuruluşunuza hatırlanmasına karar verilmiştir.

Bilgi edinilmesini rica ederim.

Kilgıad Salt BABUÇCU

Bu belge gıv-eri elektronik ortamda imzalanmıştır.

Belge Değerleme Kodu: DCA6A2B4-D7A6-4BEE-9122-0E43CC435A2

Belge Değerleme Adresi: <https://www.sspk.gov.tr/spk-ebys>

Muhasebe Genel Müdürlüğü, Değerleme Birimi, Ankara Yıkılı No: 115/101/10 Çankaya/ANKARA

Tel: (312) 292 0000, Faks: (312) 292 0000

İstanbul Etiler/Beşiktaş - Harbiye Mah. - Akmerkezi Çad. No: 6/5 Sıhhi Plaza 34397 Şişli - BEŞİKTAŞ / İZ

Tel: (212) 334 37 00, Faks: (212) 334 36 00

www.sspk.gov.tr, www.sspk.gov.tr, www.sspk.gov.tr

Sayı Adresi: spk@spk.gov.tr

Bilgi için: Mehmet İZCİ

Ünvanı: Yürütücü

Tel: (312) 292 0000





## Ek-7: Mahal Taşınmaz Değerleme ve Danışmanlık A.Ş. BDDK Yetki Belgesi

T.C.  
BANKACILIK DÜZENLEME VE DENETLEME KURUMU  
Uygulama IV Daire Başkanlığı

Sayı E-12509071-107.01.01-60346  
Konu Yetkilendirme

### MAHAL GAYRİMENKUL DEĞERLEME VE DANIŞMANLIK A.Ş.

Bankacılık Düzenleme ve Denetleme Kurulunun (Kurul) 01/09/2022 tarih ve 10321 sayılı Kararı ile Şirketinize Bankaların Değerleme Hizmeti Alınmaları ve Bankalara Değerleme Hizmeti Verecek Kuruluşların Yetkilendirilmesi ve Faaliyetleri Hakkında Yönetmelik'in (Yönetmelik) 11'inci maddesine istinaden, bankalara Yönetmelik'in 4'üncü maddesi kapsamına giren "gayrimenkullein, gayrimenkul projelerinin veya gayrimenkule bağlı hak ve faydaların değerlendirilmesi" hizmeti verme yetkisi verilmesi uygun görülmüştür.

Kurulca yetkilendirilen değerlendirme kuruluşları, faaliyetlerini Yönetmelik'te yer alan usul ve esaslara göre yürütmek ve bu kapsamda Yönetmelik'te yer alan yükümlülükleri yerine getirmek zorundadır. Bu yükümlülükler arasında Yönetmelik'in 17'nci maddesinde Kurumumuza yapılıacak bildirimlerin yerine getirilmesi, mevzuata aykırılığa sebebiyet verilmemesi bakımından önem arz etmektedir.

Diğer taraftan, gerçekleştirilen değerlendirme faaliyetlerinin mevzuata uyumu hususuna a priori özen gösterilmesi, değerlendirme raporlarının hiçbir baskı altında kalmadan bağımsız bir şekilde Yönetmelik'in 14'üncü maddesine uygun bir şekilde hazırlanması ve Yönetmelik'in 'Bağımsızlık' başlıklı 5'inci ve 'Mesleki özen ve titizlik' başlıklı 7'nci maddesinde hükme bağlanan hususlara uyum konusunda hassasiyet gösterilmesi gerekmektedir.

Bilgi edinilmesini ve gereğini rica ederim.

**Mustafa Alper TAS**  
Daire Başkanı

Bilgi için: [genel@bddk.org.tr](mailto:genel@bddk.org.tr) / [iletisim@bddk.org.tr](mailto:iletisim@bddk.org.tr)

Bölge Değerleme Kodu: 010-YSH-0PTG Bölge Değerleme Adresi: <https://www.muhur.gov.tr/bddk/ctys>

Adres: Hisarlıkçı Cad. No: 100 Serbiçli/Şişli Mevkii Etiler/Şişli/İSTANBUL

Telefon No: (312) 244 50 00 - 01

Fax No:

e-Posta:

İnternet Adresi: <http://www.bddk.org.tr>

Kayıt Adresi: bddk@bddk.gov.tr

